

KORONABIRUSAREN EGOERA EPIDEMIOLOGIKOA EUSKADIN (COVID-19) SITUACIÓN EPIDEMIOLÓGICA DEL CORONAVIRUS (COVID-19) EN EUSKADI

-- RESULTADOS DE TESTS VALIDADOS DEL 21/05/2021 AL 23/05/2021--

Osasun Sailburuordetza / Viceconsejería de Salud
COVID Informazio Zerbitzua / Servicio de Información COVID

OPEN DATA:

Informe honetan argitaratzen diren datu guztiak hurrengo webgunean dituzue eskuragarri. / Todos los datos publicados en este informe están disponibles en la siguiente página web.

<https://opendata.euskadi.eus/catalogo/-/evolucion-del-coronavirus-covid-19-en-euskadi/>

TXOSTENEAN ORAIN ARTE ARAZTU EDO ZUZENDU DIREN AKATSAK ERRORES DEPURADOS O CORREGIDOS HASTA LA FECHA EN EL INFORME

Txosten honen informazioa etengabe berrikusten eta arazten ari da. Baliteke, gardentasunaren mesedetan, akats puntualen bat egotea, gerora zuzenduko dena.

La información de este informe está continuamente siendo revisada y depurada. En aras de la transparencia puede que haya algún error puntual que se corregirá posteriormente.

ARAZTU EDO ZUZENDU DIREN AKATSAK	ERRORES DEPURADOS O CORREGIDOS
Egunero desadostasun txikiak zuzentzen dira bizilekuaren eta testa eskatzen den lurralde historikoaren artean.	Cada día se corrigen pequeñas discrepancias entre el lugar de residencia y el territorio histórico desde donde se solicita el test.

KORONABIRUSAREN EGOERA EPIDEMIOLOGIKOA EUSKADIN (COVID-19) SITUACIÓN EPIDEMIOLÓGICA DEL CORONAVIRUS (COVID-19) EN EUSKADI

-- RESULTADOS DE TESTS VALIDADOS DEL 21/05/2021 AL 23/05/2021--

BIZI BERRI III PLANEKO ADIERAZLEAK / INDICADORES DEL PLAN BIZI BERRI III

Indicador	Balioa / Valor
-Tasa de Incidencia Acumulada en 14 días	228,08 (-5,23)
-Índice de reproductividad (R_t –conocida como R_0^*)	0,93 (+0,02)
-Razón de Tasas	0,75 (+0,01)
-Ocupación en camas UCI	124 (-1)
-Tasa de Incidencia Acumulada en 14 días en mayores de 65 años.	92,04 (-4,25)
-Trazabilidad de los casos (últimos 7 días)	49,2% (-0,4%)

KORONABIRUSAREN EGOERA EPIDEMIOLOGIKOA EUSKADIN (COVID-19) SITUACIÓN EPIDEMIOLÓGICA DEL CORONAVIRUS (COVID-19) EN EUSKADI

-- RESULTADOS DE TESTS VALIDADOS DEL 21/05/2021 AL 23/05/2021--

21/05

	PCR	Antigeno	Guztira
Egindako test diagnostiko kopurua / Número de test diagnósticos realizados:	5.272	3.100	8.372
Emitza positibo kopurua / Número de resultados positivos:	172	198	370
Emitza positiboen ehunekoa / Porcentaje de test positivos:	3,3%	6,4%	4,4%

22/05

	PCR	Antigeno	Guztira
Egindako test diagnostiko kopurua / Número de test diagnósticos realizados:	4.306	1.561	5.867
Emitza positibo kopurua / Número de resultados positivos:	122	135	257
Emitza positiboen ehunekoa / Porcentaje de test positivos:	2,8%	8,6%	4,4%

23/05

	PCR	Antigeno	Guztira
Egindako test diagnostiko kopurua / Número de test diagnósticos realizados:	3.828	1.400	5.228
Emitza positibo kopurua / Número de resultados positivos:	158	83	241
Emitza positiboen ehunekoa / Porcentaje de test positivos:	4,1%	5,9%	4,6%

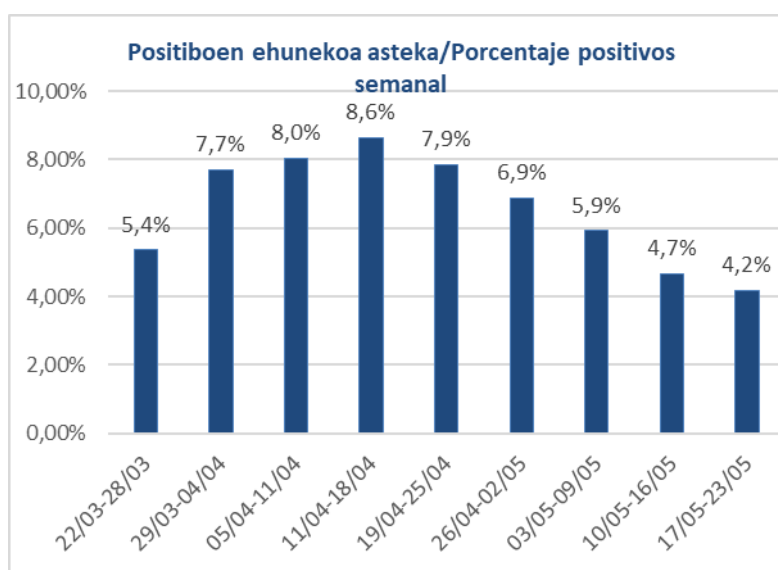

21/05

**KASU POSITIBO BERRIAK HERRIALDE HISTORIKOAREN ARABERA /
NUEVOS CASOS POSITIVOS SEGÚN SU TERRITORIO HISTÓRICO**

	Kasu positibo kopurua / Número de casos positivos	100.000 biztanleko 14 eguneko inzidentzia tasa metatua/ Tasa de incidencia acumulada en 14 días por 100.000 habitantes	Tasen arrazoia/ Razón de tasas I(D)/I(D-7)
Araba	38	122,95	0,67
Bizkaia	230	270,75	0,78
Gipuzkoa	99	243,04	0,67
Otros	3		
Euskadi	370	241,44	0,73

**KASU POSITIBO BERRIAK ADIN-TARTEKA /
NUEVOS CASOS POSITIVOS POR GRUPOS DE EDAD**

	Kasu positibo kopurua / Número de casos positivos	100.000 biztanleko 14 eguneko inzidentzia tasa metatua/ Tasa de incidencia acumulada en 14 días por 100.000 habitantes	Tasen arrazoia/ Razón de tasas I(D)/I(D-7)
0-18	100	338,43	0,71
19-39	96	288,40	0,77
40-64	143	251,75	0,76
65-79	26	123,66	0,63
>=80	5	56,29	0,48
>=65	31	102,35	0,60

	Kasu positibo kopurua / Número de casos positivos	100.000 biztanleko 14 eguneko inzidentzia tasa metatua/ Tasa de incidencia acumulada en 14 días por 100.000 habitantes	Tasen arrazoia/ Razón de tasas I(D)/I(D-7)
0-2	6	284,31	0,85
3-5	17	299,21	0,68
6-12	44	340,43	0,71
13-16	20	366,09	0,69
17-18	13	393,95	0,68

22/05

**KASU POSITIBO BERRIAK HERRIALDE HISTORIKOAREN ARABERA /
NUEVOS CASOS POSITIVOS SEGÚN SU TERRITORIO HISTÓRICO**

	Kasu positibo kopurua / Número de casos positivos	100.000 biztanleko 14 eguneko inzidentzia tasa metatua/ Tasa de incidencia acumulada en 14 días por 100.000 habitantes	Tasen arrazoia/ Razón de tasas I(D)/I(D-7)
Araba	27	122,04	0,72
Bizkaia	149	263,35	0,79
Gipuzkoa	78	230,55	0,67
Otros	3		
Euskadi	257	233,30	0,74

**KASU POSITIBO BERRIAK ADIN-TARTEKA /
NUEVOS CASOS POSITIVOS POR GRUPOS DE EDAD**

	Kasu positibo kopurua / Número de casos positivos	100.000 biztanleko 14 eguneko inzidentzia tasa metatua/ Tasa de incidencia acumulada en 14 días por 100.000 habitantes	Tasen arrazoia/ Razón de tasas I(D)/I(D-7)
0-18	59	323,48	0,71
19-39	80	282,97	0,79
40-64	103	244,18	0,77
65-79	12	115,08	0,61
>=80	3	55,65	0,51
>=65	15	96,29	0,59

	Kasu positibo kopurua / Número de casos positivos	100.000 biztanleko 14 eguneko inzidentzia tasa metatua/ Tasa de incidencia acumulada en 14 días por 100.000 habitantes	Tasen arrazoia/ Razón de tasas I(D)/I(D-7)
0-2	2	255,47	0,79
3-5	5	269,81	0,63
6-12	25	331,73	0,72
13-16	20	362,55	0,73
17-18	7	369,33	0,66

23/05

**KASU POSITIBO BERRIAK HERRIALDE HISTORIKOAREN ARABERA /
NUEVOS CASOS POSITIVOS SEGÚN SU TERRITORIO HISTÓRICO**

	Kasu positibo kopurua / Número de casos positivos	100.000 biztanleko 14 eguneko inzidentzia tasa metatua/ Tasa de incidencia acumulada en 14 días por 100.000 habitantes	Tasen arrazoia/ Razón de tasas I(D)/I(D-7)
Araba	25	120,53	0,73
Bizkaia	125	259,00	0,80
Gipuzkoa	88	222,08	0,67
Otros	3		
Euskadi	241	228,08	0,75

**KASU POSITIBO BERRIAK ADIN-TARTEKA /
NUEVOS CASOS POSITIVOS POR GRUPOS DE EDAD**

	Kasu positibo kopurua / Número de casos positivos	100.000 biztanleko 14 eguneko inzidentzia tasa metatua/ Tasa de incidencia acumulada en 14 días por 100.000 habitantes	Tasen arrazoia/ Razón de tasas I(D)/I(D-7)
0-18	74	317,45	0,72
19-39	69	280,67	0,81
40-64	80	236,85	0,76
65-79	13	109,46	0,61
>=80	3	54,37	0,53
>=65	16	92,04	0,59

	Kasu positibo kopurua / Número de casos positivos	100.000 biztanleko 14 eguneko inzidentzia tasa metatua/ Tasa de incidencia acumulada en 14 días por 100.000 habitantes	Tasen arrazoia/ Razón de tasas I(D)/I(D-7)
0-2	9	265,77	0,84
3-5	4	238,68	0,58
6-12	35	327,72	0,74
13-16	20	354,28	0,75
17-18	6	376,72	0,71

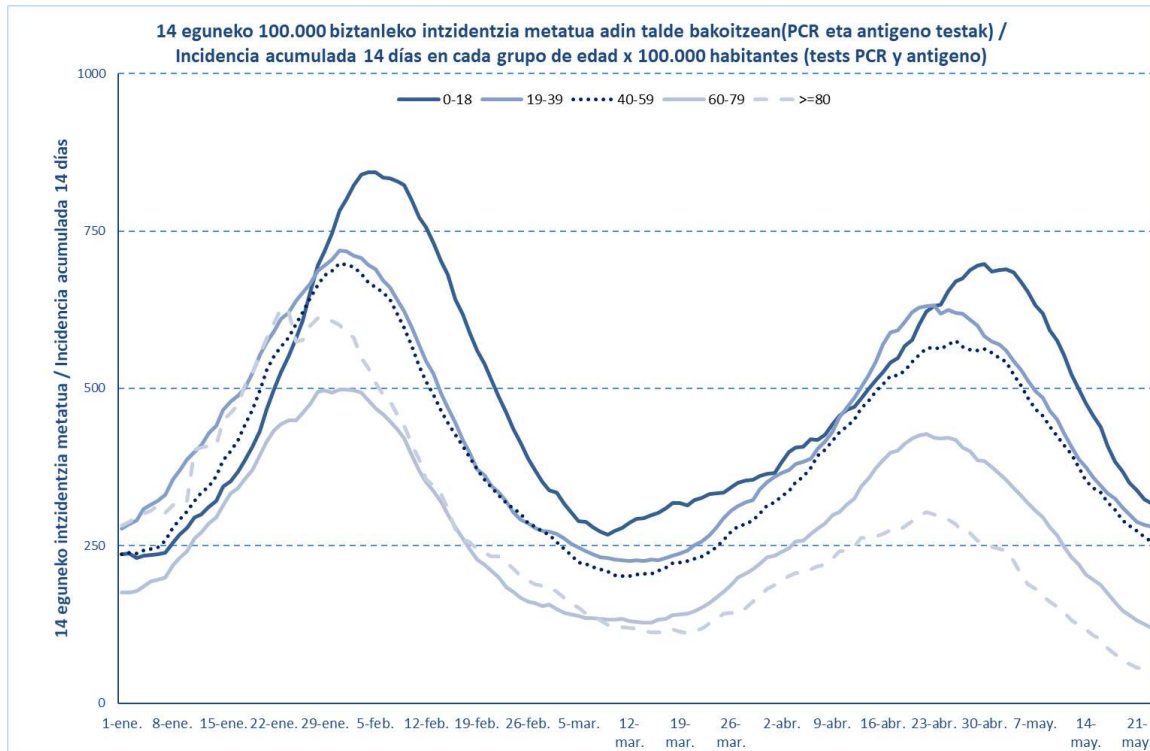

**TEST DIAGNOSTIKOA EGITEKO ARRAZOA EMAITZA POSITIBOA DUTEN KASUETAN /
MOTIVO DE REALIZACIÓN DEL TEST DIAGNÓSTICO EN CASOS CON RESULTADO POSITIVO**

	Kontaktua izatea / Ser contacto *	Sintomak izatea / Ser sintomáticos *	Beste arrazoi bat / Otro motivo *
17/05	50,4%	36,0%	13,6%
18/05	51,1%	35,7%	13,2%
19/05	50,7%	36,2%	13,1%
20/05	50,0%	36,8%	13,2%
21/05	49,8%	37,6%	12,6%
22/05	49,6%	38,0%	12,4%
23/05	49,2%	37,3%	13,5%

*Azken 7 egunetako emaitzen batzbestekoa / Media de los resultados de los últimos 7 días.

OINARRIZKO BIRSORKUNTZA TASA / NÚMERO REPRODUCTIVO BÁSICO

	Euskadi (%95 IC)	Araba	Bizkaia	Gipuzkoa
17/05	0,80 (0,77; 0,83)	0,82	0,85	0,73
18/05	0,81 (0,77; 0,84)	0,88	0,83	0,75
19/05	0,81 (0,78; 0,85)	0,89	0,84	0,76
20/05	0,86 (0,83; 0,90)	0,90	0,87	0,84
21/05	0,89 (0,85; 0,93)	0,93	0,91	0,84
22/05	0,91 (0,88; 0,95)	0,98	0,93	0,88
23/05	0,93 (0,89; 0,96)	0,98	0,93	0,90

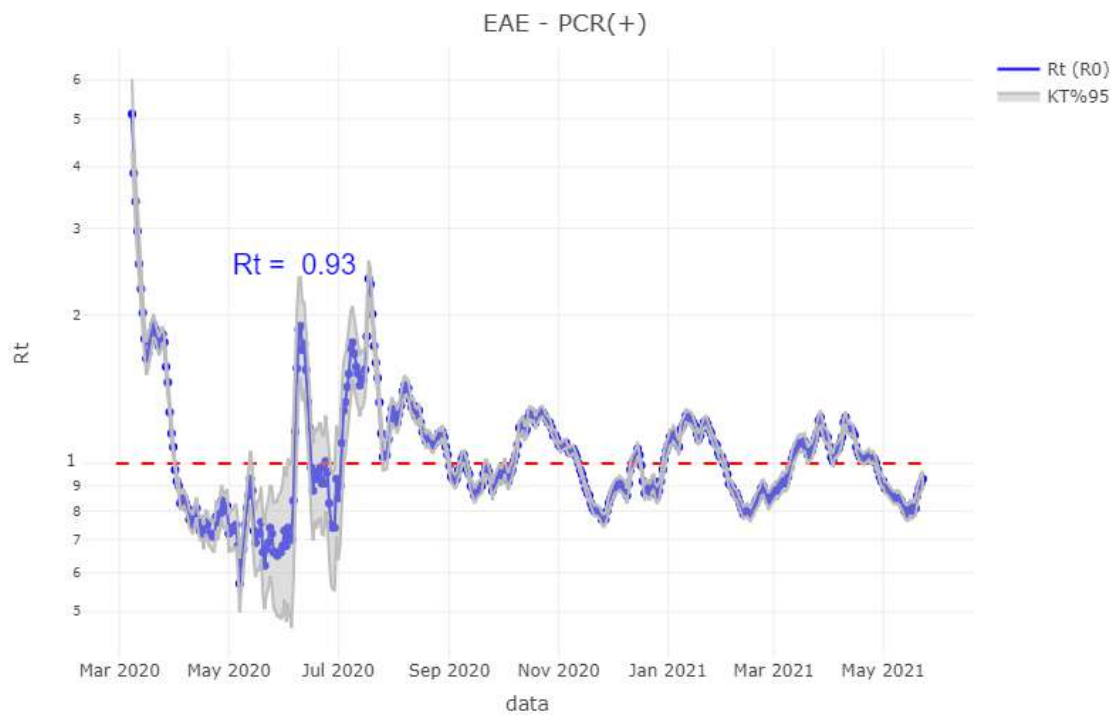

**BALIABIDE ASISTENTZIALEN ERABILERA /
UTILIZACIÓN DE LOS RECURSOS ASISTENCIALES**

	ZIUn ospitaleratuak Osakidetzan/ Ingresados en UCI en Osakidetz	Ospitaleratze berriak Osakidetzan/ Nuevos ingresos en planta en Osakidetz	Osakidetzan ospitaleratuta daudenak / Ingresados en planta en Osakidetz
10/05	158	70	359
11/05	159	69	349
12/05	153	59	336
13/05	148	40	295
14/05	145	61	283
15/05	145	28	277
16/05	146	24	281
17/05	133	43	256
18/05	131	48	246
19/05	131	46	243
20/05	130	44	226
21/05	125	43	209
22/05	125	27	217
23/05	124	16	214

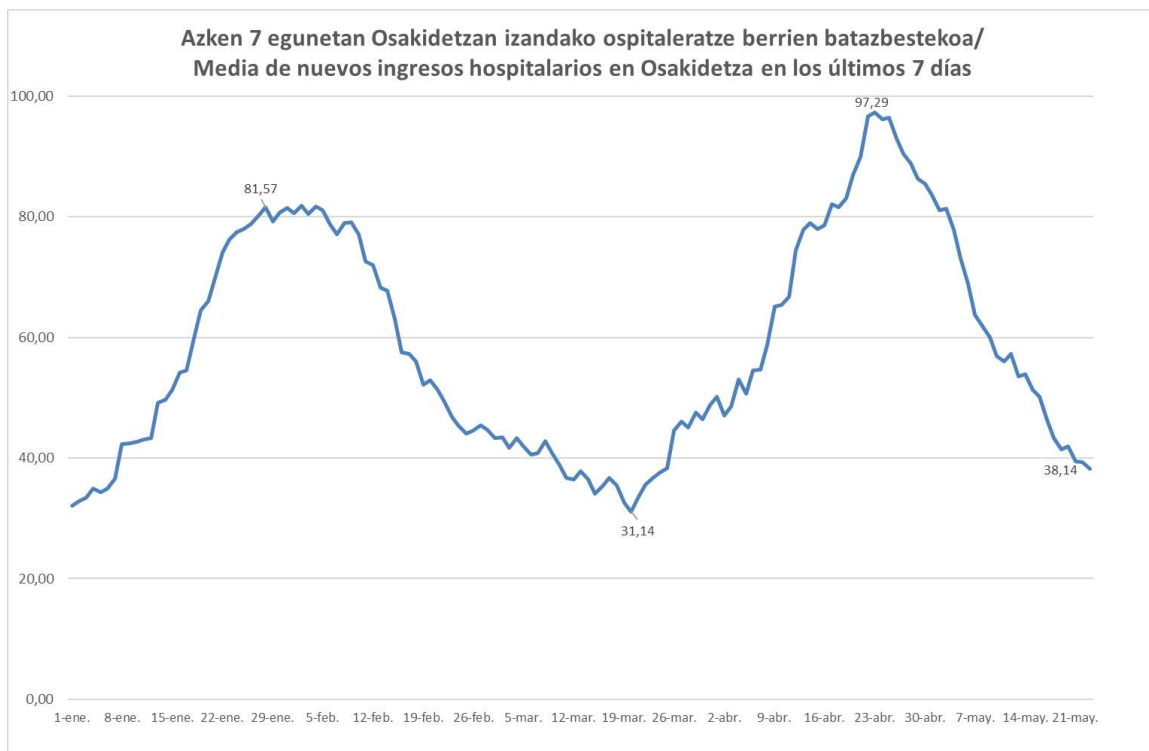

14 eguneko 100.000 biztanleko intzidentzia metatua Euskadin (PCR eta antigeno testak) /
Incidencia acumulada 14 días en Euskadi x 100.000 habitantes (tests PCR y de antigeno)

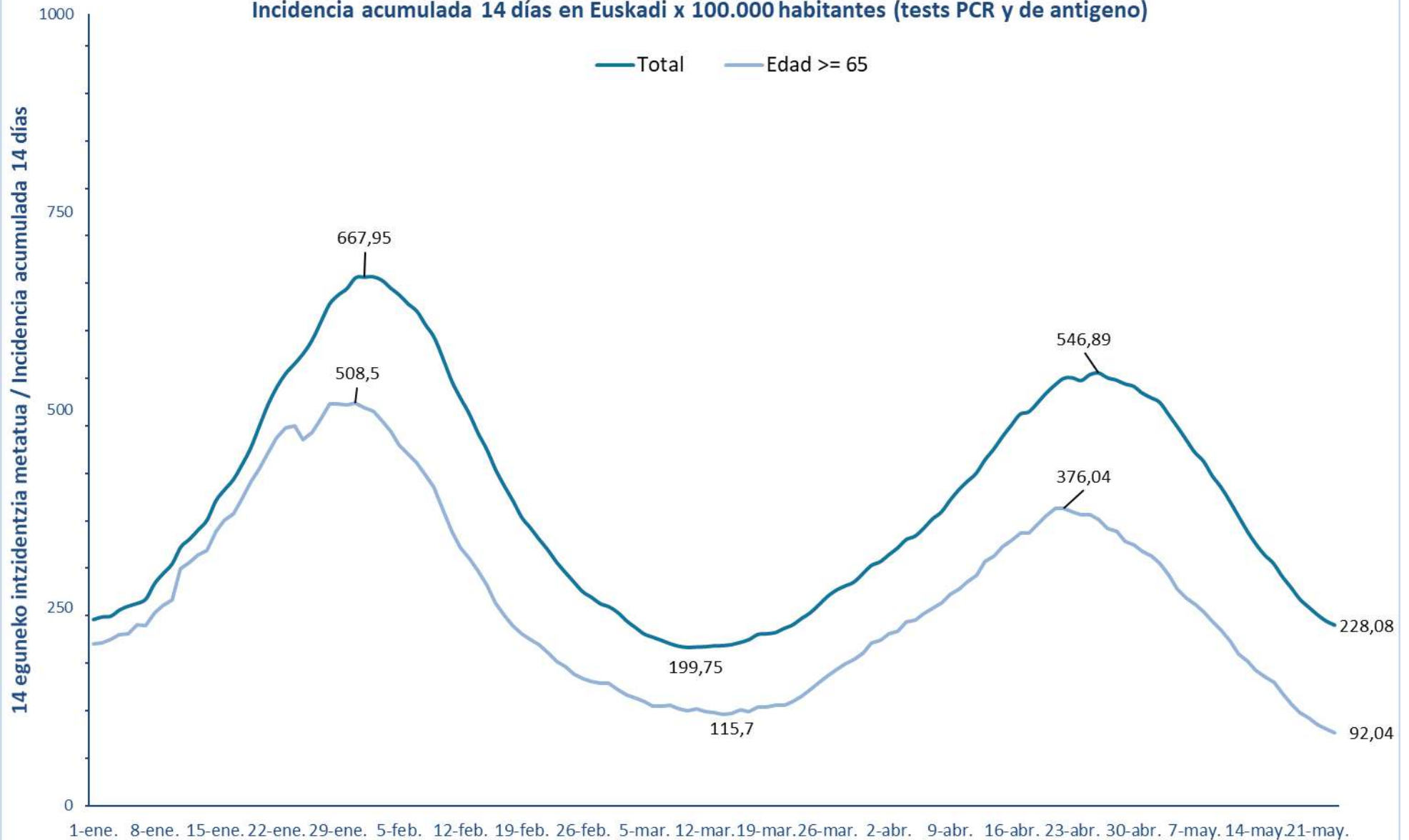

14 eguneko 100.000 biztanleko intzidentzia metatua Lurralde Historiko bakoitzean (PCR eta antigeno testak) /
Incidencia acumulada 14 días en cada Territorio Histórico x 100.000 habitantes (tests PCR y de antígeno)

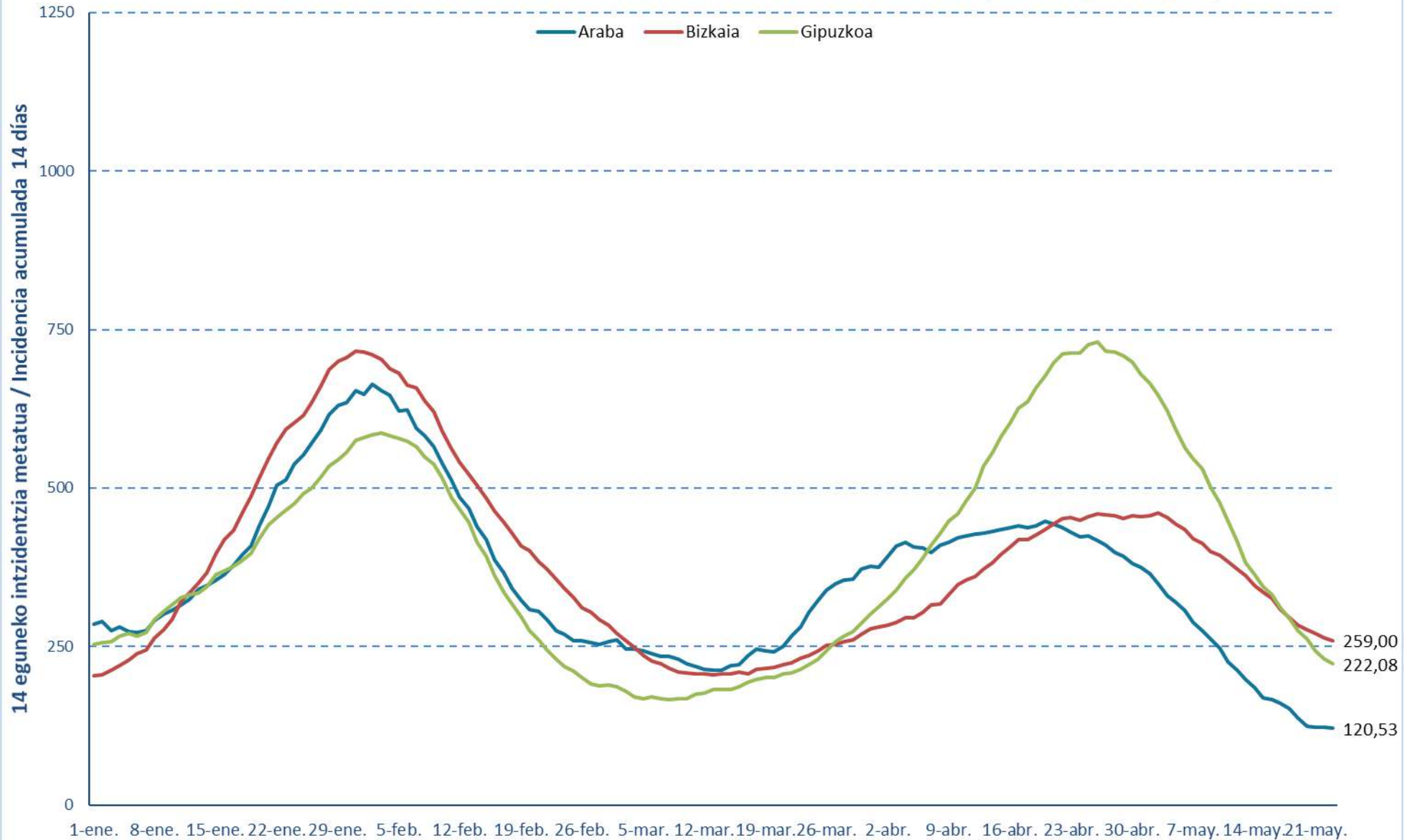

Euskadiko 14 eguneko inzidentzia tasen arrazoiaren bilakaera / Evolución de la razón de tasas de 14 días en Euskadi

Tasen arrazoia / Razón de tasas

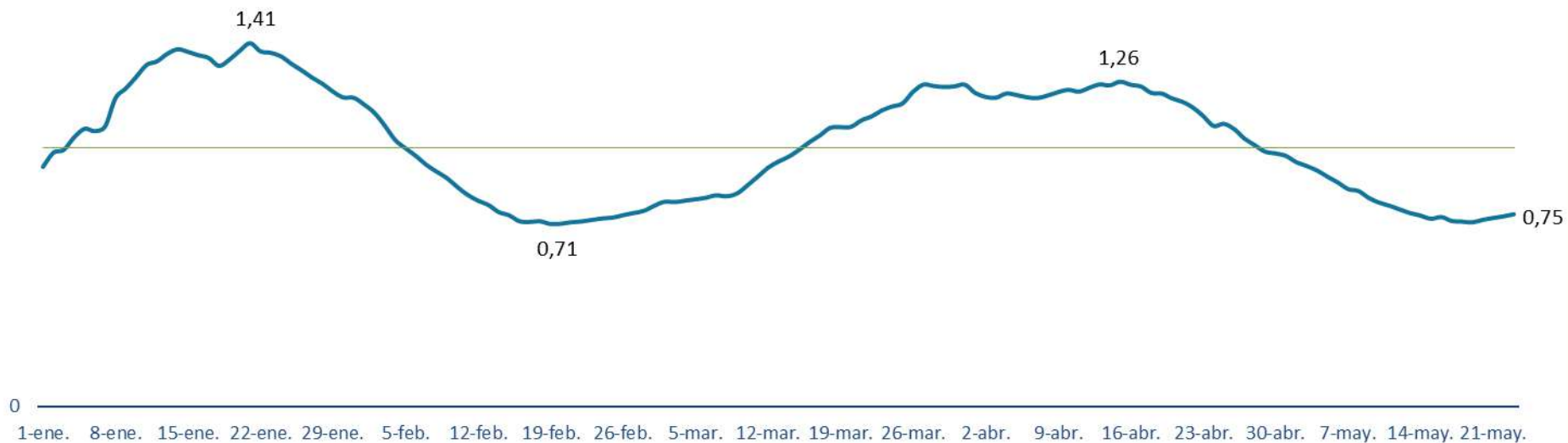



**PCR POSITIVO BERRIAK EUSKADIKO UDALERRIETAN /
NUEVOS POSITIVOS PCR EN LOS MUNICIPIOS DE EUSKADI**

Alfabetoz ordenatuta./ Ordenado alfabéticamente.

UDALERRIA / MUNICIPIO	17/05	18/05	19/05	20/05	21/05	22/05	23/05	Tasa	I(D)/I(D-7)
Agurain/Salvatierra	0	0	1	0	1	4	5	373,62	2,00
Alegría-Dulantzi	1	0	0	1	0	0	0	95,54	3,00
Amurrio	2	0	0	2	1	2	3	174,25	0,69
Añana	0	0	0	0	0	0	0	0,00	-
Aramaio	0	0	0	0	0	0	1	135,14	0,50
Armiñón	0	0	0	0	0	0	0	0,00	-
Arraia-Maeztu	0	0	1	0	0	0	0	136,61	1,00
Arratzua-Ubarrundia	0	0	0	0	0	0	0	0,00	-
Artziniega	0	0	0	0	0	0	0	52,33	0,50
Asparrena	0	0	0	0	0	0	0	61,88	1,00
Ayala/Aiara	0	0	0	0	0	0	0	138,17	0,50
Baños de Ebro/Mañueta	0	0	0	0	0	0	0	0,00	-
Barrundia	2	2	0	1	1	1	0	850,16	8,00
Berantevilla	0	0	0	0	0	0	0	200,40	1,00
Bernedo	0	0	0	0	0	0	0	0,00	-
Campezo/Kanpezu	0	0	0	0	0	0	0	0,00	0,00
Elburgo/Burgelu	0	0	0	0	0	0	1	156,99	-
Elciego	0	0	0	0	0	0	0	0,00	-
Elvillar/Bilar	0	0	0	0	0	0	0	0,00	-
Erriberagoitia/Ribera Alta	0	1	0	0	0	0	0	120,48	-
Harana/Valle de Arana	0	0	0	0	0	0	0	0,00	-
Iruña Oka/Iruña de Oca	0	0	0	0	0	0	0	27,86	0,50
Iruraiz-Gauna	0	0	0	0	0	0	0	0,00	-
Kripan	0	0	0	0	0	0	0	0,00	-
Kuartango	0	0	0	0	0	0	0	0,00	0,00
Labastida/Bastida	0	0	0	0	0	0	0	0,00	0,00
Lagrán	0	0	0	0	0	0	0	0,00	-
Laguardia	0	0	0	0	0	0	0	0,00	-
Lanciego/Lantziego	0	0	0	0	0	0	0	132,80	1,00
Lantarón	0	0	0	0	0	0	0	0,00	-
Lapuebla de Labarca	0	1	0	0	0	0	0	227,53	2,00
Laudio/Llodio	2	1	2	6	4	0	1	163,48	0,56
Legutio	0	0	0	2	2	0	1	327,51	1,20
Leza	0	0	0	0	0	0	0	0,00	-
Moreda de Álava/Moreda Araba	0	0	0	0	0	0	0	0,00	-
Navaridas	0	0	0	0	0	0	0	0,00	-
Okondo	0	0	0	0	0	0	1	164,34	2,00

Oyón-Oion	2	0	1	2	0	1	1	227,21	8,00
Peñacerrada-Urizaharra	0	0	0	0	0	0	0	0,00	-
Ribera Baja/Erribera Beitia	0	0	0	0	0	0	0	374,77	0,86
Samaniego	0	0	0	0	0	0	0	0,00	-
San Millán/Donemiliaga	0	0	0	0	0	0	0	0,00	-
Urkabustaiz	0	0	0	0	0	0	0	137,93	0,25
Valdegovía/Gaubea	0	0	0	0	0	0	0	0,00	-
Villabuena de Álava/Eskuernaga	0	0	0	0	0	0	0	0,00	-
Vitoria-Gasteiz	14	26	15	13	29	18	11	111,25	0,68
Yécora/Iekora	0	0	0	0	0	0	0	0,00	-
Zalduondo	0	0	0	0	0	0	0	0,00	-
Zambrana	0	0	0	0	0	0	0	0,00	0,00
Zigoitia	0	0	0	0	0	1	0	58,58	0,50
Zuia	0	0	0	0	0	0	0	84,67	0,50
ARABA	23	31	20	27	38	27	25	120,53	0,73

Abadiño	1	0	0	1	0	0	1	128,97	0,91
Abanto y Ciérvana-Abanto Zierbena	2	4	0	0	0	0	0	231,55	0,56
Ajangiz	0	0	0	0	0	0	0	0,00	-
Alonsotegi	0	1	4	1	1	0	0	425,23	1,50
Amorebieta-Etxano	3	3	6	1	1	3	1	233,28	0,88
Amoroto	0	0	0	0	0	0	0	0,00	-
Arakaldo	0	0	0	0	0	0	0	588,24	0,33
Arantzazu	0	0	0	0	0	0	0	773,20	1,00
Areatza	0	0	0	0	0	0	0	162,60	0,50
Arrankudiaga	0	0	0	1	0	0	0	196,46	2,00
Arratzu	0	0	0	0	0	0	0	487,80	0,40
Arrieta	0	0	0	0	0	0	0	0,00	-
Arrigorriaga	0	2	1	4	5	1	3	184,21	1,16
Artea	0	0	0	0	0	0	0	416,09	1,00
Artzentales	0	1	1	0	0	1	0	447,09	-
Atxondo	0	0	0	0	0	0	0	0,00	-
Aulesti	0	0	0	0	0	0	0	0,00	-
Bakio	0	0	1	0	0	0	0	152,26	0,40
Balmaseda	0	1	2	0	2	0	2	117,83	0,53
Barakaldo	9	25	22	17	15	9	11	238,38	0,74
Barrika	0	0	0	0	0	0	0	326,58	1,00
Basauri	1	6	9	8	5	4	5	246,53	0,71
Bedia	1	0	1	1	0	0	0	381,32	0,57
Berango	0	2	0	1	1	8	1	261,53	1,27
Bermeo	2	0	0	2	5	0	0	136,01	0,74
Berriatua	0	0	0	0	0	0	1	79,55	-
Berriz	0	0	1	1	0	0	0	128,70	0,67

Bilbao	62	64	61	75	101	40	48	284,87	0,74
Busturia	0	0	0	0	0	0	0	61,65	0,50
Derio	0	0	0	0	0	0	1	91,34	0,55
Dima	0	1	0	0	0	0	0	139,08	2,00
Durango	1	9	7	4	5	4	1	188,16	1,00
Ea	0	0	0	0	0	0	0	0,00	-
Elantxobe	0	0	0	0	0	0	0	0,00	-
Elorrio	1	0	0	0	0	0	0	53,71	0,57
Erandio	1	1	6	6	4	2	1	241,48	0,84
Ereño	0	0	0	0	0	0	0	0,00	-
Ermua	1	2	1	3	1	1	2	99,88	0,55
Errigoiti	0	0	0	0	0	0	0	0,00	-
Etxebarri	1	2	2	2	3	0	0	296,68	0,72
Etxebarria	0	0	0	0	2	0	0	805,37	1,20
Forua	1	0	0	0	0	0	0	553,10	1,25
Fruiz	0	0	0	0	0	0	0	0,00	-
Galdakao	4	3	12	10	8	2	5	359,41	0,77
Galdames	0	0	0	0	0	0	0	236,97	1,00
Gamiz-Fika	0	0	0	0	1	1	0	440,85	0,75
Garai	0	0	0	0	0	0	0	309,60	1,00
Gatika	0	0	1	0	2	0	1	303,21	2,50
Gautegiz Arteaga	2	1	0	0	1	0	0	472,26	-
Gernika-Lumo	1	4	1	0	2	2	0	101,14	0,53
Getxo	12	18	10	19	10	8	11	246,90	0,79
Gizaburuaga	0	0	0	0	0	0	0	0,00	-
Gordexola	0	0	0	0	1	0	0	232,15	1,00
Gorliz	0	1	0	1	1	0	0	168,49	0,71
Güeñes	1	0	2	0	0	0	0	121,90	1,14
Ibarrangelu	0	0	0	0	0	0	0	0,00	-
Igorre	1	4	2	4	0	1	0	593,26	0,76
Ispaster	1	0	0	0	0	0	0	134,41	-
Iurreta	0	0	0	1	0	0	0	298,26	0,73
Izurtza	0	0	0	0	0	0	0	0,00	-
Karrantza Harana/Valle de Carranza	0	0	0	0	0	0	0	0,00	0,00
Kortezubi	0	0	0	0	0	0	0	0,00	-
Lanestosa	0	0	0	0	0	0	0	0,00	-
Larrabetzu	0	0	0	0	0	0	1	194,93	0,67
Laukiz	0	0	0	0	0	0	0	0,00	0,00
Leioa	8	8	5	6	6	2	1	264,13	0,78
Lekeitio	0	0	0	0	1	0	0	13,84	0,17
Lemoa	2	1	1	1	0	1	0	275,63	1,67
Lemoiz	0	0	0	0	0	0	0	238,66	1,00
Lezama	0	0	0	0	0	0	1	455,86	0,65

Loiu	0	0	0	0	0	0	1	86,54	0,20
Mallabia	0	0	0	1	0	0	0	84,03	0,33
Mañaria	0	0	0	0	0	0	0	0,00	0,00
Markina-Xemein	0	0	0	0	0	0	0	99,50	0,63
Maruri-Jatabe	0	0	1	0	0	0	0	436,68	1,00
Mendata	0	0	0	0	0	0	0	246,91	1,00
Mendexa	0	0	0	0	0	0	0	423,73	0,40
Meñaka	0	0	0	0	0	0	0	0,00	0,00
Morga	0	0	1	0	0	0	0	258,40	-
Mundaka	0	0	0	0	0	0	0	54,26	1,00
Mungia	1	5	6	0	2	2	5	260,45	0,66
Munitibar-Arbatzegi Gerrikaitz	0	0	0	0	0	0	0	0,00	-
Murueta	1	0	0	0	0	0	1	964,63	3,00
Muskiz	3	2	2	1	2	0	0	427,86	0,74
Muxika	0	1	0	0	0	0	0	133,78	2,00
Nabarniz	0	0	0	0	0	0	0	425,53	1,00
Ondarroa	2	1	1	3	1	2	1	175,09	1,36
Orozko	0	0	1	1	0	0	0	152,03	1,00
Ortuella	4	4	1	1	2	1	1	300,84	1,56
Otxandio	0	0	0	0	0	0	0	295,20	0,44
Plentzia	1	0	2	1	2	0	1	295,45	1,63
Portugalete	4	7	8	12	7	9	4	234,00	0,94
Santurtzi	4	14	10	8	9	21	5	274,25	0,94
Sestao	5	10	11	5	6	9	3	403,73	0,90
Sondika	0	0	0	3	0	0	0	154,39	0,70
Sopela	2	4	1	7	4	6	3	508,54	1,16
Sopuerta	0	0	1	0	0	0	0	79,62	0,67
Sukarrieta	0	0	0	0	0	0	1	299,40	-
Trucios-Turtzioz	0	0	1	0	0	0	0	576,92	1,50
Ubide	0	0	0	0	0	0	0	0,00	-
Ugao-Miraballes	0	0	0	0	0	0	0	97,37	1,00
Urduliz	1	0	1	3	0	1	1	487,26	0,92
Urduña/Orduña	1	1	1	1	3	0	0	354,36	0,63
Valle de Trápaga-Trapagaran	6	7	14	5	2	4	0	514,55	1,17
Zaldibar	0	0	0	0	0	0	0	0,00	0,00
Zalla	3	1	6	7	3	4	0	675,28	1,33
Zamudio	0	0	0	2	0	0	0	301,84	0,36
Zaratamo	0	0	0	1	1	0	0	121,43	1,00
Zeanuri	0	0	0	0	0	0	0	239,23	0,60
Zeberio	0	0	0	0	1	0	0	92,25	-
Zierbena	0	0	0	1	1	0	0	196,85	0,50
Ziortza-Bolibar	0	0	0	0	0	0	0	0,00	-
BIZKAIA	157	221	228	233	230	149	125	259,00	0,80

Abaltzisketa	0	0	0	0	0	0	0	318,47	0,25
Aduna	0	0	0	0	0	0	0	0,00	-
Aia	0	0	0	0	0	0	0	50,38	0,13
Aizarnazabal	0	0	0	0	0	0	0	130,04	0,50
Alegia	0	0	0	0	0	0	0	0,00	-
Albiztur	0	0	0	0	0	0	0	0,00	-
Alkiza	0	0	0	0	1	0	0	285,71	-
Altzaga	0	0	0	0	0	0	0	0,00	0,00
Altzo	0	0	0	0	0	0	0	256,41	1,00
Amezketza	0	0	0	0	0	1	1	543,48	0,83
Andoain	0	0	3	2	1	1	1	100,08	0,58
Anoeta	0	0	0	1	6	0	2	689,66	1,08
Antzuola	0	1	1	0	1	0	0	183,57	1,33
Arama	0	0	0	0	0	0	0	0,00	0,00
Aretxabaleta	1	1	1	1	0	0	0	225,99	0,53
Arrasate/Mondragón	3	10	2	8	2	3	2	258,13	0,93
Asteasu	0	0	0	2	0	0	0	128,21	0,18
Astigarraga	0	0	0	1	2	2	0	209,77	0,52
Ataun	0	0	0	0	0	0	1	400,69	0,41
Azkoitia	4	13	7	6	4	0	2	500,71	0,88
Azpeitia	4	4	5	10	2	3	1	302,23	1,02
Baliarrain	0	0	0	0	0	0	0	0,00	-
Beasain	1	0	0	0	0	2	0	171,17	0,63
Beizama	0	0	0	0	0	0	0	0,00	-
Belauntza	0	0	0	0	0	0	0	383,14	1,00
Berastegi	0	0	0	0	0	0	0	190,11	0,40
Bergara	1	3	1	4	3	2	1	199,52	0,94
Berrobi	0	0	0	0	0	0	0	0,00	0,00
Bidania-Goiatz	0	0	0	0	0	0	0	178,57	0,50
Deba	0	0	2	1	1	2	1	201,72	0,69
Donostia / San Sebastián	26	33	30	35	18	18	15	225,89	0,64
Eibar	2	0	0	2	3	0	0	123,75	0,49
Elduain	0	0	0	0	0	0	0	0,00	0,00
Elgeta	0	0	0	0	0	0	0	0,00	0,00
Elgoibar	2	1	5	2	2	5	2	251,30	1,38
Errenteria	11	9	3	0	3	4	14	246,42	0,76
Errezil	1	0	0	3	0	0	0	1127,21	0,78
Eskoriatza	0	0	0	0	0	0	0	48,74	0,10
Ezkio-Itsaso	0	0	0	0	0	0	0	0,00	0,00
Gabiria	0	0	0	0	1	0	0	194,93	-
Gaintza	0	0	0	0	0	0	0	0,00	-
Gaztelu	0	0	0	0	0	0	0	0,00	-
Getaria	1	0	0	1	0	0	0	106,01	1,50

Hernani	1	2	1	3	1	1	1	213,68	0,50
Hernialde	0	0	0	0	0	0	0	0,00	-
Hondarribia	1	1	2	0	6	2	0	182,52	0,89
Ibarra	0	0	1	4	8	0	0	325,13	1,75
Idiazabal	0	1	0	1	1	0	2	630,25	1,15
Ikaztegieta	0	0	0	0	0	0	0	0,00	-
Irun	7	4	8	9	8	13	11	244,15	0,75
Irura	0	0	0	1	0	0	1	110,38	0,29
Itsasondo	0	0	0	0	0	0	0	0,00	-
Larraul	0	0	0	0	0	0	0	0,00	-
Lasarte-Oria	1	1	3	0	3	2	1	178,52	0,51
Lazkao	0	0	0	1	0	0	0	35,51	0,25
Leaburu	0	0	0	0	0	0	0	0,00	-
Legazpi	5	3	3	0	4	2	1	309,19	1,18
Legorreta	0	0	0	0	0	0	0	0,00	0,00
Leintz Gatzaga	0	0	0	0	0	0	0	0,00	-
Lezo	0	0	3	1	0	0	0	197,37	0,52
Lizartza	0	0	0	0	0	0	0	308,17	0,67
Mendaro	0	0	1	0	0	0	0	47,28	0,33
Mutiloa	0	4	1	5	2	3	1	6666,67	17,00
Mutriku	0	0	0	0	0	1	0	18,82	1,00
Oiartzun	0	1	0	2	3	0	1	125,37	0,81
Olaberria	0	0	0	0	0	0	0	0,00	-
Oñati	0	1	0	0	0	1	2	139,52	0,26
Ordizia	0	1	3	0	1	0	0	198,61	0,50
Orendain	0	0	0	0	0	0	0	0,00	-
Orexa	0	0	0	0	0	0	0	0,00	-
Orio	0	0	0	0	0	0	0	16,31	0,07
Ormaiztegi	0	1	0	0	0	0	1	156,74	-
Pasaia	1	0	2	3	4	0	1	221,27	0,73
Segura	0	0	0	1	0	2	0	195,69	0,75
Soraluze-Placencia de las Armas	3	0	0	0	0	0	0	100,65	2,00
Tolosa	8	10	5	8	2	2	3	443,30	0,72
Urnietta	0	0	0	1	2	0	2	241,58	0,88
Urretxu	1	0	0	0	0	0	1	146,43	0,48
Usurbil	0	2	1	1	0	0	0	190,23	0,43
Villabona	0	1	1	0	0	2	2	135,20	0,57
Zaldibia	0	0	2	2	2	0	2	482,51	2,00
Zarautz	2	1	1	6	1	3	9	214,16	0,56
Zegama	0	1	0	0	0	0	1	131,49	2,00
Zerain	1	1	0	0	1	0	0	1094,89	-
Zestoa	0	0	0	3	0	1	0	282,49	0,79
Zizurkil	0	1	1	0	0	0	1	263,59	0,80

Zumaia	1	0	0	2	0	0	0	193,34	0,40
Zumarraga	2	1	2	0	0	0	1	244,37	0,57
GIPUZKOA	91	113	101	133	99	78	88	222,08	0,67

OTROS	9	3	2	3	3	3	2		
--------------	---	---	---	---	---	---	---	--	--

*14 eguneko tasa 100.000 biztanleko. Tasak kalkulatzeko EUSTATen Biztanleen Udal-Erroldaren Estatistikan 2020ko urtarrilaren 1erako argitaratutako biztanleria hartzen da. / Tasa de 14 días por 100.000 habitantes. Las tasas se calculan con respecto a la población publicada por EUSTAT en la Estadística Municipal de Habitantes para el 1 de enero del 2020. https://eu.eustat.eus/bankupx/pxweb/eu/euskara/-/PX_2212_ep06b.px

** Inzidentzia tasen arrazoiak **-I(D)/I(D-7)-** gaurko 14 eguneko inzidentzia metatuaren tasa duela astebeteko 14 eguneko inzidentzia metatuaren tasarekin konparatzen du. Tasen arrazoiaren balioa 1en azpitik dagoenean inzidentzia tasak behera egin duela esan nahi du. Duela astebeteko inzidentzia tasa zero den kasuetan “-“ agertzen da. / La razón de tasas de incidencia **-I(D)/I(D-7)-** compara la tasa de incidencia acumulada en 14 días a fecha de hoy, con la tasa de incidencia acumulada en 14 días de hace una semana. En caso de que el valor de la ratio sea un valor por debajo de 1, significa que la incidencia ha disminuido. Cuando la tasa de incidencia de hace una semana es cero se indica con “-“.

+ Semaforoa 14 eguneko inzidentzia tasaren arabera 5.000 biztanletik gorako udalerrietan: berdez < 60, horiz 60-299, laranja 300-399 eta gorri >=400. / Semaforo según la tasa de incidencia acumulada en 14 días en los municipios de más de 5.000 habitantes: en verde <60, en amarillo 60-299, en naranja 300-399 y en rojo >= 400.

**PCR POSITIBO BERRIAK EUSKADIKO OSASUN EREMUETAN /
 NUEVOS POSITIVOS PCR EN LAS ZONAS DE SALUD DE EUSKADI**

Alfabetoz ordenatuta./ Ordenado alfabéticamente.

OSASUN-EREMUAK/ZONAS DE SALUD	17/05	18/05	19/05	20/05	21/05	22/05	23/05	Tasa**	I(D)/I(D-7)**
Abetxuko	0	0	0	0	0	1	0	26,24	1,00
Aranbizkarra I	0	2	0	1	2	0	1	99,30	0,68
Aranbizkarra II	1	0	0	0	0	2	0	40,53	0,28
Casco Viejo (Vitoria)	0	2	0	0	5	1	0	163,29	0,70
Gazalbide Txagorritxu	1	0	1	1	1	0	0	89,85	0,58
La Habana	3	5	2	1	0	1	0	149,37	0,86
Lakua - Arriaga	1	3	1	1	2	3	2	155,54	1,04
Lakuabizkarra	2	4	2	1	2	0	1	102,15	0,56
Llanada Alavesa	3	2	1	2	2	5	6	271,74	2,54
Montaña alavesa	0	0	1	0	0	0	0	89,77	0,67
Norte-Villarreal	0	0	0	2	2	0	1	255,64	0,73
Norte-Zuya	0	0	0	0	0	1	0	72,15	0,31
Olaguibel	2	3	2	1	3	0	1	76,08	0,58
Olarizu	0	0	3	0	0	3	0	96,91	0,59
Salburua	2	1	2	5	7	3	3	179,25	1,58
San Martín	0	3	2	3	3	2	1	82,60	0,75
Sansomendi	1	1	0	0	0	0	0	42,92	0,67
Valles Alaveses I	0	0	0	0	0	0	0	21,20	1,00
Valles Alaveses II	0	0	0	0	0	0	0	289,26	0,78
Zabalgana	1	3	0	0	3	2	2	101,82	0,81
Zaramaga	0	0	0	0	0	0	0	48,46	0,30
OSI ARABA	17	29	17	18	32	24	18	109,33	0,74
Rioja	2	1	0	2	0	1	1	82,10	3,00
OSI ARABAKO ERRIOXA	2	1	0	2	0	1	1	82,10	3,00
Desierto / Urban	1	0	1	0	1	0	0	195,37	0,56
La Paz	3	11	2	4	2	1	4	212,92	0,98
Lutxana	0	1	3	2	2	3	2	282,45	1,00
Rontegi	1	2	3	1	1	2	1	290,54	0,69
San Vicente	3	9	7	5	4	2	1	280,17	0,92
Sestao Kueto	1	4	2	3	4	0	0	391,12	0,80
Sestao Markonzaga	4	6	9	2	2	9	3	397,55	0,96
Zaballa C.S.	1	0	1	4	5	0	1	191,47	0,71
Zuazo	0	1	5	1	1	1	1	178,03	0,47
OSI BARAKALDO SESTAO	14	34	33	22	22	18	13	264,98	0,78
Abadiño-Elorrio-Berriz	2	0	1	2	0	0	1	86,96	0,70
Aiala	3	1	1	3	4	2	3	197,83	0,64
Amorebieta	3	3	6	1	2	3	1	231,77	0,88
Arratia	4	6	4	6	0	2	0	378,37	0,87
Arrigorriaga	0	2	1	5	7	1	3	177,04	2,15

Basauri-Ariz	2	4	6	7	3	4	4	274,41	0,85
Basauri-Kareaga	0	2	3	1	2	0	1	182,96	0,52
Bermeo	2	0	0	2	5	0	1	130,84	0,78
Durango	1	9	7	4	5	4	1	191,63	0,93
Etxebarri	1	2	2	2	3	0	0	306,72	0,72
Galdakao	4	3	12	10	8	2	6	355,13	0,75
Gernika	1	4	1	0	2	2	0	95,65	0,53
Gernikaldea	4	1	1	0	1	0	1	249,93	1,46
Lekeitio	1	0	0	0	1	0	0	39,97	0,36
Llodio	2	1	3	7	4	0	2	160,02	0,59
Markina - Xemein	0	0	0	0	2	0	0	169,78	0,85
Ondarroa	2	1	1	3	1	2	2	167,47	1,33
OSI BARRUALDE-GALDAKAO	32	39	49	53	50	22	26	204,81	0,79
Basurto	3	3	3	3	5	2	4	329,69	0,77
Begoña	0	4	1	3	4	1	0	153,12	0,83
Bolueta	1	3	4	6	3	1	2	473,59	0,92
Bombero Etxaniz	5	8	5	9	8	2	5	248,18	0,67
Casco Viejo (Bilbao)	1	4	3	3	2	3	1	319,37	0,79
Deusto	3	2	5	6	7	2	7	189,63	0,78
Gazteleku	4	2	2	5	6	2	1	233,88	0,53
Indautxu	2	4	3	3	14	2	0	233,90	0,81
Javier Sáenz de Buruaga	6	3	1	6	2	1	3	322,63	1,13
Karmelo	0	1	2	2	4	0	2	291,49	0,74
La Peña	2	0	1	1	1	0	1	147,25	0,58
Mina del Morro	4	4	2	1	3	2	0	304,80	0,85
Miribilla-La Merced	2	3	6	2	7	3	4	281,27	0,74
Otxarkoaga	2	8	7	8	12	2	2	538,35	1,00
Rekalde	5	2	5	5	9	5	5	241,60	0,67
San Adrián	3	1	0	3	0	0	1	247,87	0,49
San Ignacio	5	6	3	7	4	3	3	230,81	0,70
Santutxu-Solokoetxe	7	2	1	4	0	2	2	325,43	0,66
Txurdinaga	2	3	3	0	5	3	3	307,19	0,96
Zorroza	4	2	5	1	2	0	3	335,71	0,88
Zurbaran	0	1	1	0	1	1	0	249,90	0,60
OSI BILBAO-BASURTO	61	66	63	78	99	37	49	274,23	0,75
Abanto-Muskiz	5	6	2	1	2	0	0	311,75	0,65
Balmaseda	0	2	5	0	2	1	2	144,66	0,81
Buenavista	3	3	4	2	3	4	1	312,19	0,87
Güeñes	1	0	2	0	1	0	0	121,82	1,25
Ortuella	3	4	1	1	2	1	1	283,25	1,50
Portugalete - Centro	1	2	1	7	2	3	1	237,02	0,93
Portugalete-Repelega	2	3	3	3	3	3	2	186,77	0,93
Santurtzi-Centro-Mamariga	2	8	4	3	6	16	2	301,27	1,49

Santurtzi Kabiezes	1	5	6	6	3	4	3	260,44	0,76
Trapagaran	6	7	14	5	2	4	0	511,62	1,15
Zalla	3	1	5	7	3	4	0	502,56	1,23
OSI EZKERRALDEA ENKARTERRI CRUCES	27	41	47	35	29	40	12	284,84	0,96
Alango	1	5	4	4	3	2	2	198,22	0,75
Algorta	8	7	2	7	2	5	7	280,48	0,79
Astrabudua	0	0	5	1	4	1	0	200,38	0,88
Erandio	1	1	1	5	0	1	1	269,56	0,83
Gorliz - Plentzia	1	1	2	2	2	0	1	213,11	1,00
Las Arenas	3	6	4	12	5	2	2	220,58	0,72
Leioa	8	8	5	2	6	1	1	268,00	0,92
Mungia	1	4	9	0	5	3	6	233,25	0,64
Sopela	3	6	2	11	5	15	5	422,22	1,11
Txorierrri	0	0	0	5	0	0	3	179,68	0,46
OSI URIBE	26	38	34	49	32	30	28	256,40	0,79
Arrasate	3	10	2	8	2	3	3	222,89	0,89
Bergara	1	4	2	4	4	2	1	187,80	0,94
Oñati	0	1	0	0	0	1	2	135,77	0,26
Valle de Leniz	1	1	1	1	0	0	0	174,83	0,37
OSI ALTO DEBA	5	16	5	13	6	6	6	189,60	0,59
Dumboa	4	0	5	4	4	10	5	278,27	1,01
Hondarribia	1	1	2	0	6	3	0	178,95	0,91
Irun - Centro	4	4	3	5	5	2	6	169,94	0,60
OSI BIDASOA	9	5	10	9	15	15	11	209,69	0,80
Deba	0	0	2	1	1	3	2	121,14	0,87
Eibar	2	0	0	2	1	0	0	133,37	0,50
Elgoibar	5	1	6	2	2	5	2	186,99	1,31
Ermua	1	1	1	4	1	1	2	92,81	0,52
Torrekua	0	0	0	0	2	0	0	81,63	0,47
OSI DEBABARRENA	8	2	9	9	7	9	6	128,57	0,69
Aiete	0	1	3	1	1	0	2	176,48	0,54
Alza-Roteta	3	4	1	4	1	1	2	188,82	0,47
Amara Berri	5	3	12	5	4	7	2	292,28	0,70
Amara Centro	0	4	1	2	0	2	1	220,35	0,58
Beraun - Errenteria	2	5	1	0	2	0	1	144,62	0,58
Bidebieta	3	3	0	2	0	0	0	166,50	0,92
Egia	2	6	0	3	2	3	0	175,84	0,76
Gros	3	1	3	2	6	3	2	189,11	0,60
Hernani - Urnieta - Astigarraga	1	2	1	5	4	3	3	210,49	0,54
Intxaurreondo	1	1	3	6	1	0	0	201,54	0,92
Iztietia - Errenteria	8	4	2	0	1	4	13	283,48	0,80
Lasarte - Usurbil	1	3	4	1	3	2	1	176,75	0,47
Lezo-San Juan	0	0	3	1	0	0	0	140,55	0,44

Loiola	2	1	2	0	0	1	1	327,06	0,59
Oiartzun	0	1	0	2	3	0	1	113,83	0,80
Ondarreta	7	5	3	7	1	0	2	169,12	0,72
Parte Vieja	0	4	1	3	2	0	1	195,09	0,71
Pasai Antxo	1	0	0	1	2	0	0	163,40	0,61
Pasajes San Pedro	1	0	3	2	2	2	0	282,41	0,88
Zarautz – Orio - Aia	2	1	1	6	1	3	8	160,52	0,46
Zumaia - Zestoa - Getaria	2	0	0	6	0	1	0	193,19	0,52
OSI DONOSTIALDEA	44	49	44	59	36	32	40	201,86	0,61
Azkoitia	4	14	7	6	4	0	1	500,17	0,88
Azpeitia	5	3	5	13	2	3	2	323,45	0,96
Beasain	2	8	1	7	4	7	5	282,44	1,16
Lazkao	0	0	0	1	0	0	1	116,65	0,38
Legazpi	5	3	3	0	4	2	1	297,04	1,18
Ordizia	0	1	5	2	3	1	2	190,93	0,60
Zumarraga	3	1	2	0	1	0	2	188,34	0,56
OSI GOIERRI-ALTO UROLA	19	30	23	29	18	13	14	272,19	0,82
Alegia	0	0	0	0	0	0	0	89,35	0,40
Andoain	0	0	3	2	1	1	1	97,53	0,60
Ibarra	0	0	2	4	8	0	0	255,07	1,00
Tolosa	8	10	4	8	2	3	4	417,89	0,73
Villabona	0	2	2	4	7	2	6	219,17	0,64
OSI TOLOSALDEA	8	12	11	18	18	6	11	244,29	0,69
Otros	8	6	6	2	6	4	6		

*14 eguneko tasa 100.000 biztanleko/ Tasa de 14 días por 100.000 habitantes.

** Inzidentzia tasen arrazoiak **-I(D)/I(D-7)-** gaurko 14 eguneko inzidentzia metatuaren tasa duela astebeteko 14 eguneko inzidentzia metatuaren tasarekin konparatzen du. Tasen arrazoiaren balioa 1en azpitik dagoenean inzidentzia tasak behera egin duela esan nahi du. Duela astebeteko inzidentzia tasa zero den kasuetan “-” agertzen da. / La razón de tasas de incidencia **-I(D)/I(D-7)-** compara la tasa de incidencia acumulada en 14 días a fecha de hoy, con la incidencia acumulada en 14 días de hace una semana. En caso de que el valor de la ratio sea un valor por debajo de 1, significa que la incidencia ha disminuido. Cuando la tasa de incidencia de hace una semana es cero se indica con “-”.

* Semaforoa 14 eguneko inzidentzia tasaren arabera: berdez < 60, horiz 60-299, laranja 300-399 eta gorri >=400. / Semaforo según la tasa de incidencia acumulada en 14 días: en verde <60, en amarillo 60-299, en naranja 300-399 y en rojo >= 400.