

KORONABIRUSAREN EGOERA EPIDEMIOLOGIKOA EUSKADIN (COVID-19) SITUACIÓN EPIDEMIOLÓGICA DEL CORONAVIRUS (COVID-19) EN EUSKADI

-- RESULTADOS DE TESTS VALIDADOS DEL 02/07/2021 AL 04/07/2021--

Osasun Sailburuordetza / Viceconsejería de Salud
COVID Informazio Zerbitzua / Servicio de Información COVID

OPEN DATA:

Informe honetan argitaratzen diren datu guztiak hurrengo webgunean dituzue eskuragarri. / Todos los datos publicados en este informe están disponibles en la siguiente página web.

<https://opendata.euskadi.eus/catalogo/-/evolucion-del-coronavirus-covid-19-en-euskadi/>

TXOSTENEAN ORAIN ARTE ARAZTU EDO ZUZENDU DIREN AKATSAK ERRORES DEPURADOS O CORREGIDOS HASTA LA FECHA EN EL INFORME

Txosten honen informazioa etengabe berrikusten eta arazten ari da. Baliteke, gardentasunaren mesedetan, akats puntualen bat egotea, gerora zuzenduko dena.

La información de este informe está continuamente siendo revisada y depurada. En aras de la transparencia puede que haya algún error puntual que se corregirá posteriormente.

ARAZTU EDO ZUZENDU DIREN AKATSAK	ERRORES DEPURADOS O CORREGIDOS
Egunero desadostasun txikiak zuzentzen dira bizilekuaren eta testa eskatzen den lurralde historikoaren artean.	Cada día se corrigen pequeñas discrepancias entre el lugar de residencia y el territorio histórico desde donde se solicita el test.

KORONABIRUSAREN EGOERA EPIDEMIOLOGIKOA EUSKADIN (COVID-19) SITUACIÓN EPIDEMIOLÓGICA DEL CORONAVIRUS (COVID-19) EN EUSKADI

-- RESULTADOS DE TESTS VALIDADOS DEL 02/07/2021 AL 04/07/2021--

BIZI BERRI III PLANEKO ADIERAZLEAK / INDICADORES DEL PLAN BIZI BERRI III

Indicador	Balioa / Valor
-Tasa de Incidencia Acumulada en 14 días	168,52 (+12,23)
-Índice de reproductividad (R_t –conocida como R_0^*)	1,51 (-0,02)
-Razón de Tasas	1,62 (+0,11)
-Ocupación en camas UCI	36 (+1)
-Tasa de Incidencia Acumulada en 14 días en mayores de 65 años.	24,27 (-0,61)
-Trazabilidad de los casos (últimos 7 días)	41,% (-0,5%)

KORONABIRUSAREN EGOERA EPIDEMIOLOGIKOA EUSKADIN (COVID-19) SITUACIÓN EPIDEMIOLÓGICA DEL CORONAVIRUS (COVID-19) EN EUSKADI

-- RESULTADOS DE TESTS VALIDADOS 02/07/2021 AL 04/07/2021--

02/07

	PCR	Antigeno	Guztira
Egindako test diagnostiko kopurua / Número de test diagnósticos realizados:	4.727	3.690	8.417
Emitza positibo kopurua / Número de resultados positivos:	230	268	498
Emitza positiboen ehunekoa / Porcentaje de test positivos:	4,9%	7,3%	5,9%

03/07

	PCR	Antigeno	Guztira
Egindako test diagnostiko kopurua / Número de test diagnósticos realizados:	3.612	1.719	5.331
Emitza positibo kopurua / Número de resultados positivos:	170	181	351
Emitza positiboen ehunekoa / Porcentaje de test positivos:	4,7%	10,5%	6,6%

04/07

	PCR	Antigeno	Guztira
Egindako test diagnostiko kopurua / Número de test diagnósticos realizados:	3.310	1.995	5.305
Emitza positibo kopurua / Número de resultados positivos:	159	208	367
Emitza positiboen ehunekoa / Porcentaje de test positivos:	4,8%	10,4%	6,9%

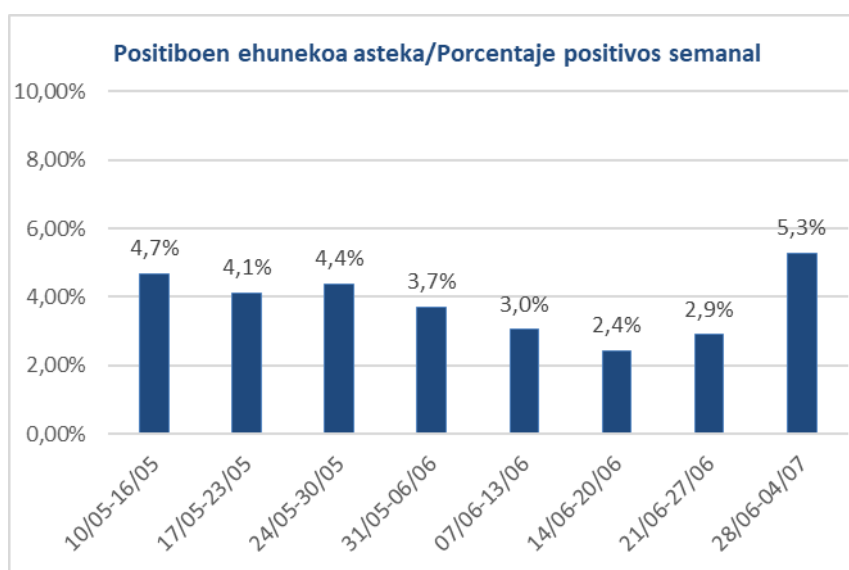

02/07

**KASU POSITIBO BERRIAK HERRIALDE HISTORIKOAREN ARABERA /
NUEVOS CASOS POSITIVOS SEGÚN SU TERRITORIO HISTÓRICO**

	Kasu positibo kopurua / Número de casos positivos	100.000 biztanleko 14 eguneko inzidentzia tasa metatua/ Tasa de incidencia acumulada en 14 días por 100.000 habitantes	Tasen arrazoia/ Razón de tasas I(D)/I(D-7)
Araba	51	113,56	1,06
Bizkaia	193	134,81	1,21
Gipuzkoa	247	174,19	1,97
Otros	7		
Euskadi	498	147,66	1,39

**KASU POSITIBO BERRIAK ADIN-TARTEKA /
NUEVOS CASOS POSITIVOS POR GRUPOS DE EDAD**

	Kasu positibo kopurua / Número de casos positivos	100.000 biztanleko 14 eguneko inzidentzia tasa metatua/ Tasa de incidencia acumulada en 14 días por 100.000 habitantes	Tasen arrazoia/ Razón de tasas I(D)/I(D-7)
0-18	157	254,22	1,36
19-39	241	302,82	1,88
40-64	87	82,42	0,98
65-79	10	23,96	1,16
>=80	3	25,58	0,68
>=65	13	24,48	0,94

	Kasu positibo kopurua / Número de casos positivos	100.000 biztanleko 14 eguneko inzidentzia tasa metatua/ Tasa de incidencia acumulada en 14 días por 100.000 habitantes	Tasen arrazoia/ Razón de tasas I(D)/I(D-7)
0-2	8	96,83	0,84
3-5	4	70,91	0,84
6-12	13	123,06	0,84
13-16	35	185,41	1,21
17-18	97	1329,59	2,08

03/07

**KASU POSITIBO BERRIAK HERRIALDE HISTORIKOAREN ARABERA /
NUEVOS CASOS POSITIVOS SEGÚN SU TERRITORIO HISTÓRICO**

	Kasu positibo kopurua / Número de casos positivos	100.000 biztanleko 14 eguneko inzidentzia tasa metatua/ Tasa de incidencia acumulada en 14 días por 100.000 habitantes	Tasen arrazoia/ Razón de tasas I(D)/I(D-7)
Araba	35	116,59	1,18
Bizkaia	156	139,59	1,28
Gipuzkoa	150	190,71	2,17
Otros	10		
Euskadi	351	156,29	1,51

**KASU POSITIBO BERRIAK ADIN-TARTEKA /
NUEVOS CASOS POSITIVOS POR GRUPOS DE EDAD**

	Kasu positibo kopurua / Número de casos positivos	100.000 biztanleko 14 eguneko inzidentzia tasa metatua/ Tasa de incidencia acumulada en 14 días por 100.000 habitantes	Tasen arrazoia/ Razón de tasas I(D)/I(D-7)
0-18	121	274,42	1,49
19-39	197	331,87	2,08
40-64	41	80,88	1,00
65-79	6	24,85	1,27
>=80	0	24,94	0,78
>=65	6	24,88	1,06

	Kasu positibo kopurua / Número de casos positivos	100.000 biztanleko 14 eguneko inzidentzia tasa metatua/ Tasa de incidencia acumulada en 14 días por 100.000 habitantes	Tasen arrazoia/ Razón de tasas I(D)/I(D-7)
0-2	5	98,89	0,92
3-5	4	65,72	0,76
6-12	7	115,04	0,82
13-16	29	211,39	1,54
17-18	76	1499,48	2,21

04/07

**KASU POSITIBO BERRIAK HERRIALDE HISTORIKOAREN ARABERA /
NUEVOS CASOS POSITIVOS SEGÚN SU TERRITORIO HISTÓRICO**

	Kasu positibo kopurua / Número de casos positivos	100.000 biztanleko 14 eguneko inzidentzia tasa metatua/ Tasa de incidencia acumulada en 14 días por 100.000 habitantes	Tasen arrazoia/ Razón de tasas I(D)/I(D-7)
Araba	34	123,26	1,30
Bizkaia	178	148,99	1,34
Gipuzkoa	146	209,03	2,34
Otros	9		
Euskadi	367	168,52	1,62

**KASU POSITIBO BERRIAK ADIN-TARTEKA /
NUEVOS CASOS POSITIVOS POR GRUPOS DE EDAD**

	Kasu positibo kopurua / Número de casos positivos	100.000 biztanleko 14 eguneko inzidentzia tasa metatua/ Tasa de incidencia acumulada en 14 días por 100.000 habitantes	Tasen arrazoia/ Razón de tasas I(D)/I(D-7)
0-18	140	306,43	1,61
19-39	150	356,53	2,22
40-64	53	82,77	1,04
65-79	7	25,44	1,34
>=80	0	21,75	0,71
>=65	7	24,27	1,07

	Kasu positibo kopurua / Número de casos positivos	100.000 biztanleko 14 eguneko inzidentzia tasa metatua/ Tasa de incidencia acumulada en 14 días por 100.000 habitantes	Tasen arrazoia/ Razón de tasas I(D)/I(D-7)
0-2	3	103,01	1,02
3-5	4	72,64	0,91
6-12	14	115,71	0,87
13-16	42	259,80	1,83
17-18	77	1681,69	2,19

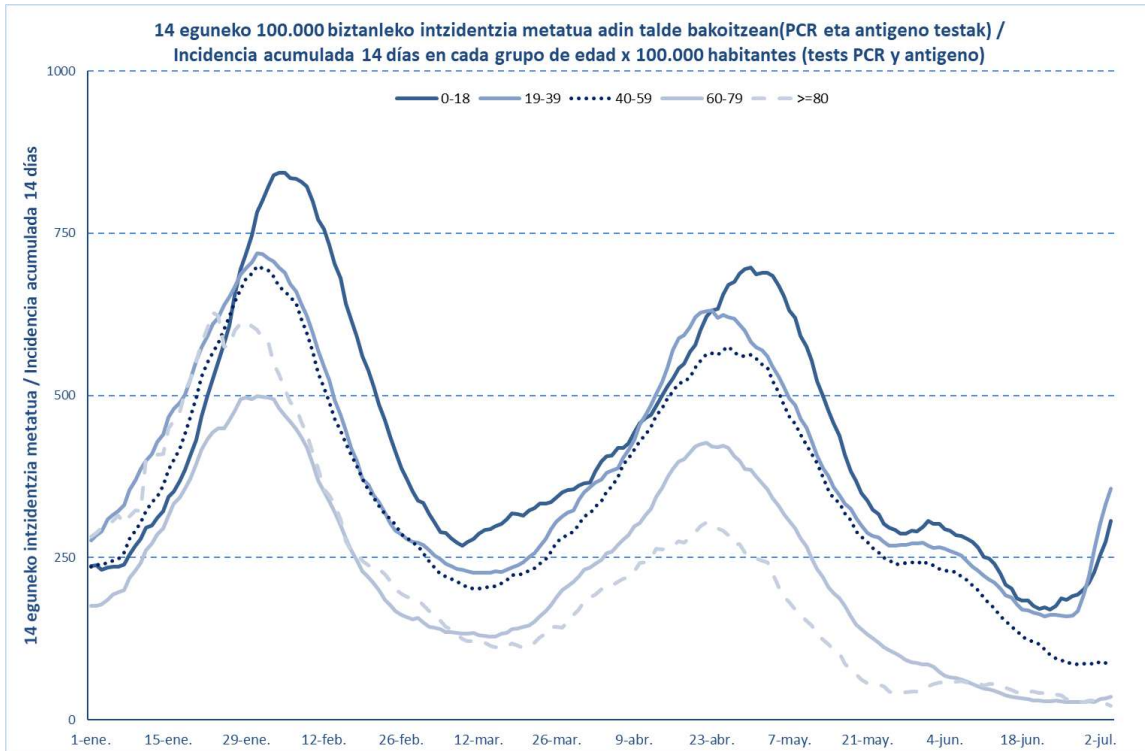

**TEST DIAGNOSTIKOA EGITEKO ARRAZOA EMAITZA POSITIBOA DUTEN KASUETAN /
 MOTIVO DE REALIZACIÓN DEL TEST DIAGNÓSTICO EN CASOS CON RESULTADO POSITIVO**

	Kontaktua izatea / Ser contacto *	Sintomak izatea / Ser sintomáticos *	Beste arrazoi bat / Otro motivo *
28/06	46,1%	35,3%	18,7%
29/06	44,9%	37,8%	17,3%
30/06	44,4%	40,1%	15,5%
01/07	41,6%	43,0%	15,5%
02/07	42,5%	42,9%	14,5%
03/07	41,5%	44,4%	14,1%
04/07	41,0%	46,1%	12,9%

*Azken 7 egunetako emaitzen batzabestekoa / Media de los resultados de los últimos 7 días.

OINARRIZKO BIRSORKUNTZA TASA / NÚMERO REPRODUCTIVO BÁSICO

	Euskadi (%95 IC)	Araba	Bizkaia	Gipuzkoa
28/06	1,08 (1,02; 1,14)	0,92	0,95	1,43
29/06	1,17 (1,10; 1,23)	0,87	1,07	1,46
30/06	1,32 (1,25; 1,38)	1,01	1,20	1,61
01/07	1,41 (1,35; 1,48)	1,12	1,33	1,64
02/07	1,53 (1,47; 1,60)	1,31	1,42	1,76
03/07	1,53 (1,47; 1,60)	1,37	1,42	1,72
04/07	1,51 (1,45; 1,57)	1,44	1,43	1,62

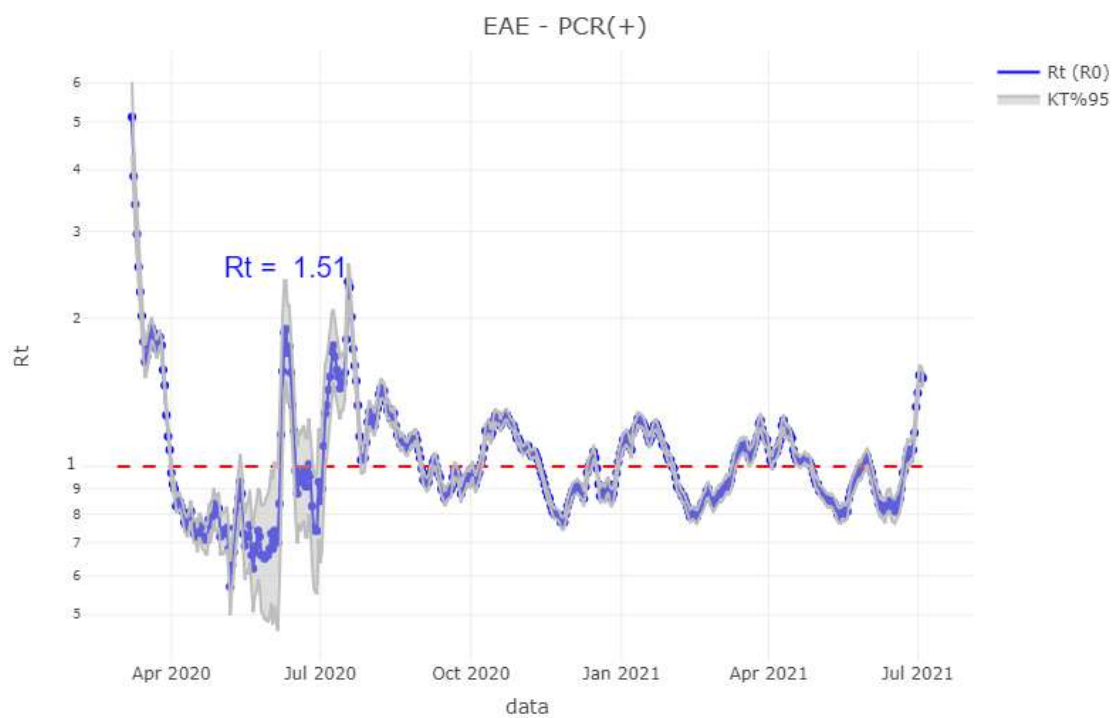

**BALIABIDE ASISTENTZIALEN ERABILERA /
UTILIZACIÓN DE LOS RECURSOS ASISTENCIALES**

	ZIUn ospitaleratuak Osakidetzan/ Ingresados en UCI en Osakidetz	Ospitaleratze berriak Osakidetzan/ Nuevos ingresos en planta en Osakidetz	Osakidetzan ospitaleratuta daudenak / Ingresados en planta en Osakidetz
21/06	45	23	66
22/06	40	18	68
23/06	35	19	65
24/06	34	24	65
25/06	34	31	68
26/06	35	7	51
27/06	35	11	48
28/06	32	25	64
29/06	33	17	63
30/06	32	20	62
01/07	33	26	63
02/07	33	7	51
03/07	35	10	50
04/07	36	9	50

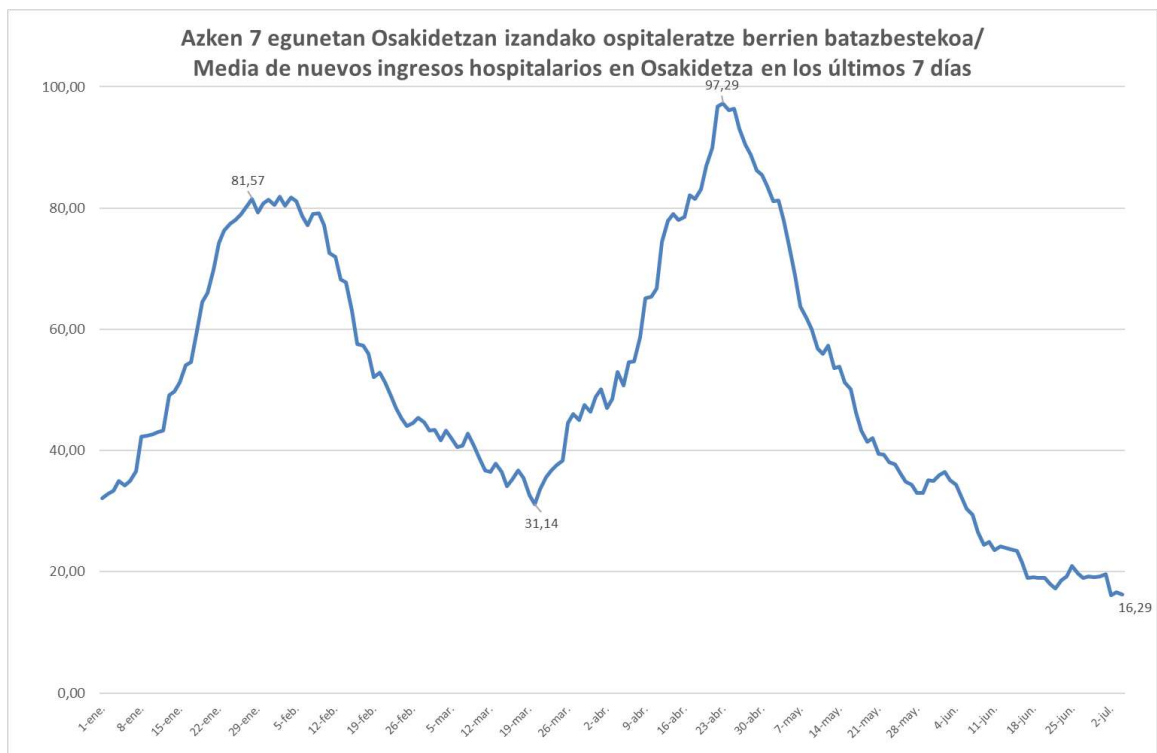

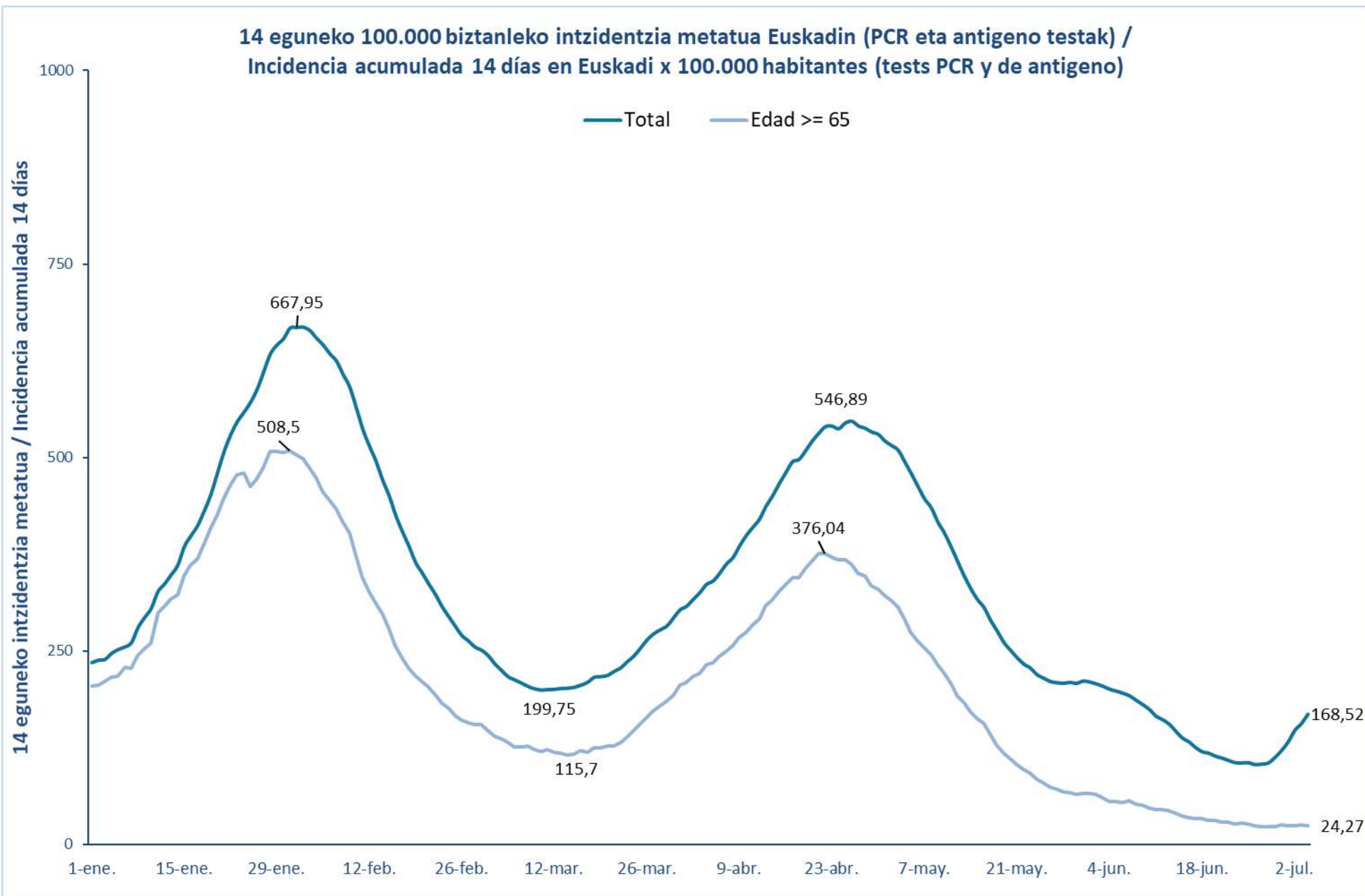

14 eguneko 100.000 biztanleko intzidentzia metatua Lurralde Historiko bakoitzean (PCR eta antigeno testak) /
Incidencia acumulada 14 días en cada Territorio Histórico x 100.000 habitantes (tests PCR y de antígeno)

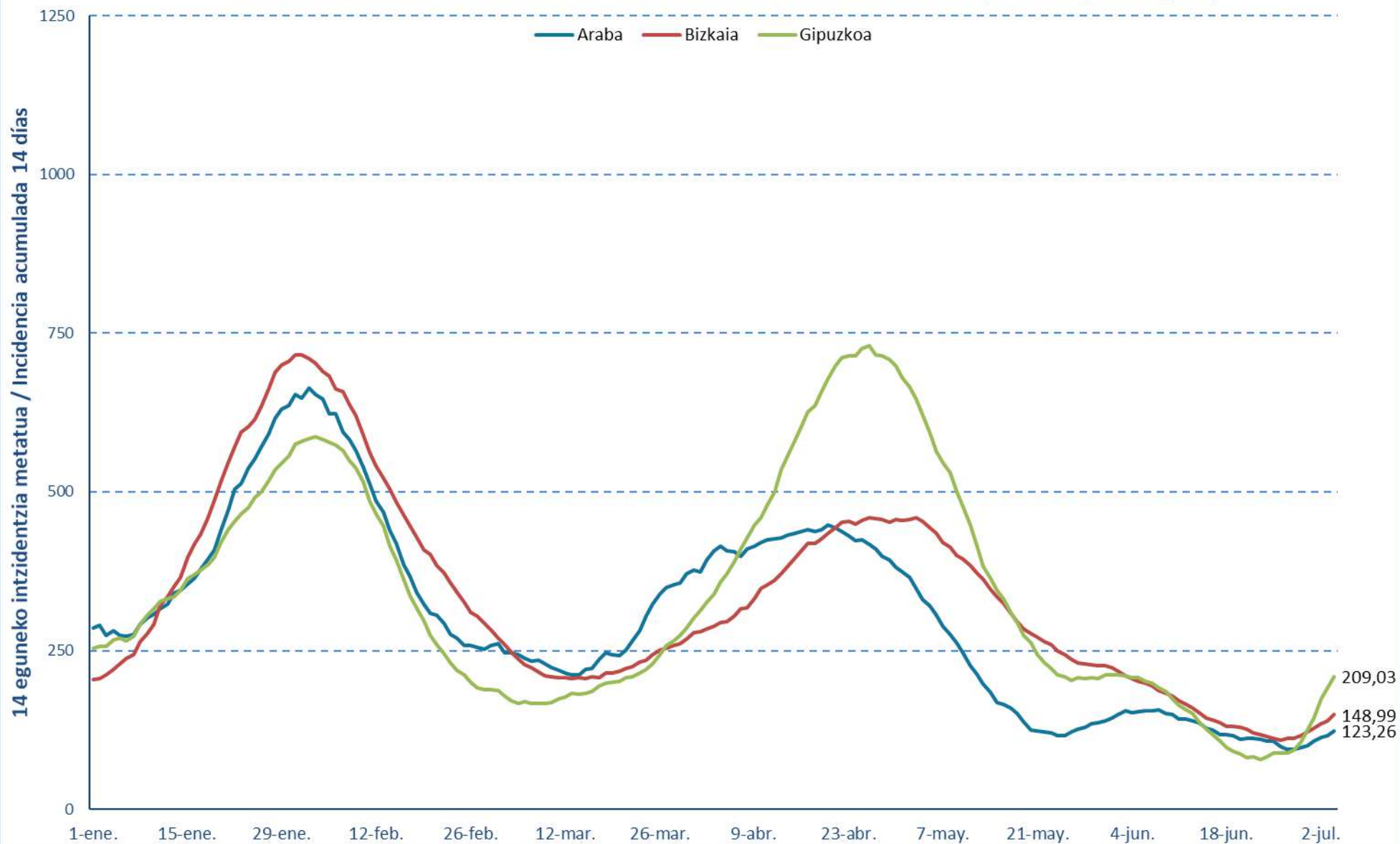

Euskadiko 14 eguneko inzidentzia tasen arrazoiaren bilakaera / Evolución de la razón de tasas de 14 días en Euskadi

Tasen arrazoia / Razón de tasas

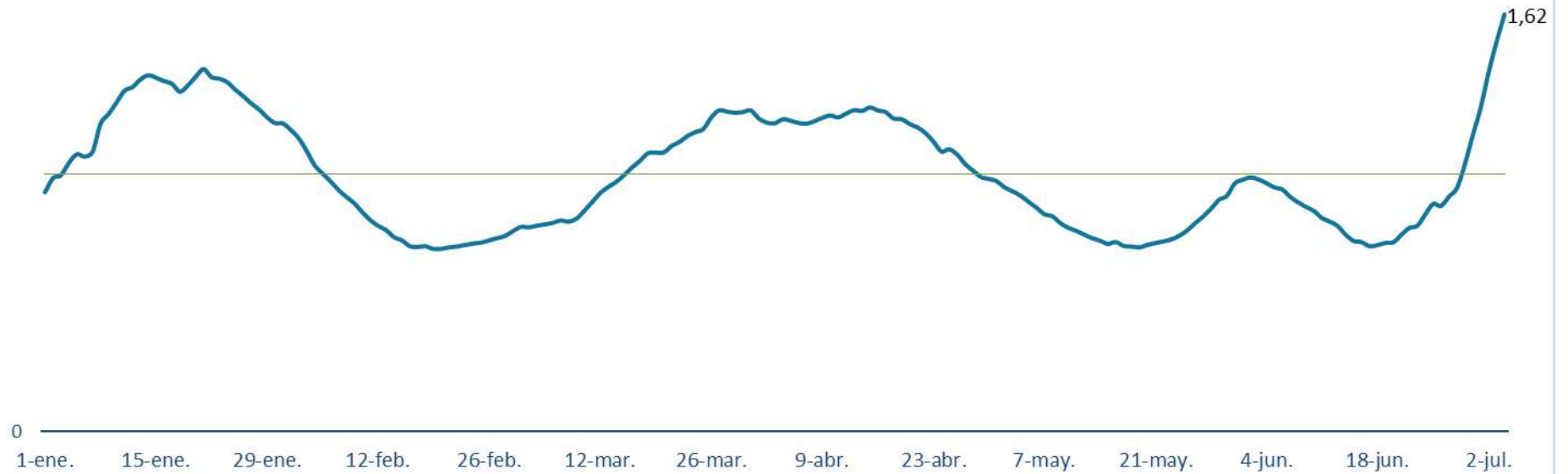



**PCR POSITIBO BERRIAK EUSKADIKO UDALERRIETAN /
NUEVOS POSITIVOS PCR EN LOS MUNICIPIOS DE EUSKADI**

Alfabetoz ordenatuta./ Ordenado alfabéticamente.

UDALERRIA / MUNICIPIO	28/06	29/06	30/06	01/07	02/07	03/07	04/07	Tasa	I(D)/I(D-7)
Agurain/Salvatierra	0	0	0	0	0	1	1	56,04	1,00
Alegría-Dulantzi	0	0	0	0	0	0	0	0,00	0,00
Amurrio	3	0	2	6	1	2	2	222,65	2,30
Añana	0	0	0	0	0	0	0	0,00	-
Aramaio	0	0	1	0	3	0	1	405,41	6,00
Armiñón	0	0	0	0	0	0	0	0,00	-
Arraia-Maeztu	0	0	0	0	0	0	0	0,00	-
Arratzua-Ubarrundia	0	0	0	0	0	0	0	0,00	0,00
Artziniega	0	0	0	0	1	0	0	52,33	-
Asparrena	0	0	0	0	2	0	0	123,76	-
Ayala/Aiara	0	1	0	0	1	0	1	207,25	1,20
Baños de Ebro/Mañueta	0	0	0	0	0	0	0	0,00	-
Barrundia	0	0	0	0	0	0	0	0,00	-
Berantevilla	0	0	0	0	0	0	0	0,00	-
Bernedo	0	0	0	0	0	0	0	0,00	-
Campezo/Kanpezu	0	0	0	1	1	0	0	188,50	2,00
Elburgo/Burgelu	0	0	0	0	0	0	0	156,99	1,00
Elciego	0	0	0	0	0	0	0	0,00	-
Elvillar/Bilar	0	0	0	0	0	0	0	0,00	0,00
Erriberagoitia/Ribera Alta	0	0	0	0	0	0	0	0,00	-
Harana/Valle de Arana	0	0	0	0	0	0	0	0,00	-
Iruña Oka/Iruña de Oca	0	1	0	1	0	0	0	83,57	1,50
Iruraiz-Gauna	0	0	0	0	0	1	0	183,15	-
Kripan	0	0	0	0	0	0	0	0,00	-
Kuartango	0	0	0	0	0	0	0	0,00	-
Labastida/Bastida	0	0	0	0	0	0	0	0,00	-
Lagrán	0	0	0	0	0	0	0	0,00	-
Laguardia	0	0	0	0	0	0	1	130,38	1,00
Lanciego/Lantziego	0	1	0	1	0	0	0	265,60	1,00
Lantarón	0	0	0	0	0	0	0	0,00	-
Lapuebla de Labarca	1	0	0	0	0	0	0	113,77	1,00
Laudio/Llodio	2	2	3	11	10	4	10	337,86	2,58
Legutio	0	0	0	0	0	0	0	109,17	1,00
Leza	0	0	0	0	0	0	0	0,00	0,00
Moreda de Álava/Moreda Araba	0	0	0	0	0	0	0	0,00	-
Navaridas	0	0	0	0	0	0	0	500,00	0,33
Okondo	0	0	1	1	0	0	0	164,34	-

Oyón-Oion	0	0	0	0	0	0	1	28,40	-
Peñacerrada-Urizaharra	0	0	0	0	0	0	0	0,00	-
Ribera Baja/Erribera Beitia	0	0	0	1	0	0	0	124,92	1,00
Samaniego	0	0	0	0	0	0	0	0,00	-
San Millán/Donemiliaga	0	0	0	0	0	0	0	0,00	-
Urkabustaiz	0	0	0	0	0	0	0	0,00	0,00
Valdegovía/Gaubea	0	0	0	0	0	0	0	0,00	0,00
Villabuena de Álava/Eskuernaga	0	0	0	0	0	0	0	0,00	-
Vitoria-Gasteiz	16	21	30	23	32	26	17	114,07	1,16
Yécora/Iekora	0	0	0	0	0	0	0	0,00	-
Zalduondo	0	0	0	0	0	0	0	0,00	-
Zambrana	0	0	0	0	0	0	0	0,00	-
Zigoitia	0	0	0	0	0	1	0	58,58	0,50
Zuia	0	0	0	0	0	0	0	0,00	-
ARABA	22	26	37	45	51	35	34	123,26	1,30

Abadiño	0	0	3	2	1	0	1	103,17	1,14
Abanto y Ciérvana-Abanto Zierbena	0	0	0	1	0	0	0	73,68	0,88
Ajangiz	0	0	0	0	0	0	0	0,00	-
Alonsotegi	0	1	0	0	2	0	0	141,74	4,00
Amorebieta-Etxano	2	0	2	1	1	3	1	77,76	0,75
Amoroto	0	0	0	0	0	0	0	0,00	-
Arakaldo	0	0	0	0	0	0	0	0,00	-
Arantzazu	0	0	1	0	0	0	0	257,73	1,00
Areatza	0	0	0	0	0	0	1	81,30	-
Arrankudiaga	0	0	0	1	0	1	1	294,70	-
Arratzu	0	0	0	0	0	0	0	0,00	-
Arrieta	0	0	0	0	0	0	0	0,00	-
Arrigorriaga	0	1	6	1	1	1	0	150,72	1,06
Artea	0	0	0	0	0	0	0	0,00	-
Artzentales	0	0	0	0	0	0	0	0,00	-
Atxondo	0	0	0	0	0	1	0	72,20	0,50
Aulesti	0	0	0	0	0	0	0	0,00	-
Bakio	0	0	1	0	2	1	0	266,46	1,75
Balmaseda	1	1	0	5	6	2	5	288,03	11,00
Barakaldo	9	9	16	5	19	10	24	143,43	1,28
Barrika	1	1	0	0	0	1	2	783,80	1,50
Basauri	4	5	6	5	0	6	4	119,60	0,98
Bedia	0	0	0	0	0	0	0	0,00	-
Berango	0	0	0	1	0	2	0	68,82	0,83
Bermeo	1	1	0	0	0	1	1	35,48	1,50
Berriatua	0	0	0	0	0	0	0	0,00	-
Berriz	1	2	3	7	7	7	4	750,75	5,83

Bilbao	30	50	62	75	52	43	51	169,13	1,30
Busturia	0	0	0	0	0	0	0	0,00	-
Derio	1	2	1	0	1	4	1	152,23	5,00
Dima	0	0	0	0	1	0	0	69,54	1,00
Durango	5	8	9	7	21	2	2	255,36	2,00
Ea	0	0	0	0	0	0	0	0,00	-
Elantxobe	0	0	0	0	0	0	0	0,00	-
Elorrio	0	2	0	1	0	1	1	107,41	1,60
Erandio	1	1	6	3	0	5	1	85,95	0,88
Ereño	0	0	0	0	0	0	0	0,00	-
Ermua	0	0	1	1	1	0	0	37,46	1,20
Errigoiti	0	0	0	0	0	0	0	0,00	-
Etxebarri	2	0	5	2	3	1	1	148,34	1,55
Etxebarria	1	0	0	0	0	1	0	268,46	-
Forua	0	0	0	0	0	0	0	0,00	-
Fruiz	0	0	0	0	0	0	0	0,00	-
Galdakao	0	1	2	3	3	2	4	94,94	0,88
Galdames	0	0	0	0	0	0	0	0,00	-
Gamiz-Fika	0	0	0	1	0	0	1	146,95	-
Garai	0	0	1	0	0	0	0	309,60	-
Gatika	0	0	1	1	1	1	0	242,57	4,00
Gautegiz Arteaga	0	0	0	0	0	0	0	0,00	-
Gernika-Lumo	0	1	0	0	1	1	0	35,70	0,75
Getxo	8	17	11	15	12	9	13	180,63	1,21
Gizaburuaga	0	0	0	0	0	0	0	0,00	-
Gordexola	0	0	1	0	0	0	1	232,15	1,00
Gorliz	0	0	2	1	1	2	0	235,89	1,56
Güeñes	1	3	2	1	1	0	2	228,55	0,88
Ibarrangelu	0	0	0	0	0	0	0	0,00	-
Igorre	0	1	1	2	1	0	3	237,30	1,67
Ispaster	0	0	0	0	0	0	0	0,00	-
Iurreta	0	0	1	0	1	0	1	108,46	4,00
Izurtza	0	1	0	0	0	0	0	348,43	-
Karrantza Harana/Valle de Carranza	0	0	0	0	0	0	0	70,57	0,67
Kortezubi	0	0	0	0	0	0	0	0,00	-
Lanestosa	0	0	0	0	0	0	0	0,00	-
Larrabetzu	0	0	0	0	0	0	0	48,73	0,33
Laukiz	0	0	1	1	1	0	0	250,63	3,00
Leioa	1	2	4	2	3	1	2	85,92	1,13
Lekeitio	0	0	0	0	1	3	2	83,02	-
Lemoa	0	0	0	0	0	1	0	27,56	-
Lemoiz	0	1	0	0	1	0	0	238,66	3,00
Lezama	0	1	0	0	0	0	0	82,88	1,00

Loiu	0	0	0	1	0	2	1	173,09	4,00
Mallabia	0	0	2	1	2	1	0	504,20	-
Mañaria	0	0	0	0	0	0	0	0,00	-
Markina-Xemein	0	0	0	0	0	0	0	19,90	0,33
Maruri-Jatabe	0	1	0	0	0	0	0	109,17	1,00
Mendata	0	0	0	0	0	0	0	0,00	-
Mendexa	0	0	0	0	0	0	0	0,00	-
Meñaka	0	0	0	0	0	0	0	0,00	0,00
Morga	0	0	0	0	0	0	0	0,00	-
Mundaka	0	0	0	0	0	0	0	0,00	-
Mungia	1	5	3	3	6	3	3	248,87	1,59
Munitibar-Arbatzegi Gerrikaitz	0	0	0	0	0	0	0	0,00	-
Murueta	0	0	0	0	0	0	0	0,00	-
Muskiz	0	2	1	0	0	1	1	80,22	0,86
Muxika	0	0	0	0	0	0	0	133,78	0,67
Nabarniz	0	0	0	0	0	0	0	0,00	-
Ondarroa	0	0	0	0	0	0	0	35,02	0,75
Orozko	0	0	1	3	5	2	5	608,13	-
Ortuella	0	2	1	0	3	2	3	180,51	1,15
Otxandio	0	0	0	0	0	0	0	0,00	-
Plentzia	1	1	1	0	1	0	1	204,55	1,80
Portugalete	3	2	7	8	14	14	5	169,00	1,50
Santurtzi	0	4	7	6	8	7	6	117,54	1,50
Sestao	3	1	2	1	1	0	4	99,10	0,82
Sondika	0	0	0	0	0	1	4	132,33	6,00
Sopela	0	4	1	4	0	3	4	265,65	1,03
Sopuerta	0	0	0	0	0	0	0	0,00	-
Sukarrieta	0	0	0	0	0	0	0	0,00	-
Trucios-Turtzioz	0	1	0	0	0	0	0	192,31	-
Ubide	0	0	0	0	0	0	0	0,00	-
Ugao-Miraballes	3	2	2	2	0	3	0	292,11	3,00
Urduliz	0	1	0	0	1	0	1	132,89	1,00
Urduña/Orduña	1	0	0	0	0	0	1	70,87	1,50
Valle de Trápaga-Trapagaran	2	2	0	0	2	2	2	101,22	1,33
Zaldibar	0	0	0	0	0	0	1	32,84	1,00
Zalla	0	1	0	2	1	2	3	248,79	0,91
Zamudio	0	0	0	1	0	0	2	150,92	2,50
Zaratamo	0	0	0	0	1	0	0	60,72	1,00
Zeanuri	0	0	0	1	0	0	0	79,74	-
Zeberio	0	0	1	0	0	0	1	184,50	-
Zierbena	0	1	0	0	2	0	0	262,47	2,00
Ziortza-Bolibar	0	0	0	0	1	0	0	227,79	-
BIZKAIA	83	142	178	178	193	156	178	148,99	1,34

Abaltzisketa	0	0	0	0	0	0	0	0,00	-
Aduna	0	0	0	0	0	0	0	621,12	1,00
Aia	0	0	0	0	0	0	0	0,00	-
Aizarnazabal	0	0	0	0	0	1	0	130,04	-
Alegia	0	0	1	0	0	0	0	166,85	0,75
Albiztur	0	0	0	0	0	0	0	0,00	-
Alkiza	0	0	0	0	0	0	0	0,00	-
Altzaga	0	0	0	0	0	0	0	0,00	-
Altzo	0	0	0	0	0	0	0	0,00	-
Amezketza	0	0	0	1	0	0	0	108,70	-
Andoain	0	1	3	4	1	0	1	86,74	4,33
Anoeta	0	1	0	0	0	0	1	98,52	-
Antzuola	0	0	2	1	1	2	1	367,14	2,67
Arama	0	0	0	0	0	0	0	0,00	-
Aretxabaleta	0	0	1	3	1	0	0	98,87	1,75
Arrasate/Mondragón	3	2	1	2	4	1	1	67,93	2,14
Asteasu	0	0	0	0	0	1	4	384,62	6,00
Astigarraga	1	0	4	6	15	2	5	524,42	5,00
Ataun	0	0	0	0	0	0	0	0,00	0,00
Azkoitia	0	0	0	1	0	2	1	33,38	0,80
Azpeitia	1	2	3	3	7	5	2	262,81	1,18
Baliarrain	0	0	0	0	0	0	0	0,00	0,00
Beasain	0	1	0	3	2	4	6	142,64	2,86
Beizama	0	0	0	0	0	0	0	0,00	-
Belauntza	0	0	0	0	0	0	0	0,00	-
Berastegi	0	0	0	0	0	0	0	0,00	0,00
Bergara	0	1	2	4	5	2	0	93,11	3,50
Berrobi	0	0	0	0	1	0	0	163,13	-
Bidania-Goiatz	0	0	0	0	1	0	0	178,57	-
Deba	0	2	0	0	0	3	0	220,06	1,71
Donostia / San Sebastián	16	21	49	45	65	46	36	246,72	2,11
Eibar	0	2	3	2	2	2	3	83,72	1,53
Elduain	0	0	0	0	0	0	0	0,00	-
Elgeta	0	0	0	0	0	0	0	0,00	-
Elgoibar	0	1	3	0	4	1	1	121,32	2,80
Errenteria	3	6	4	3	9	3	1	102,05	3,15
Errezil	0	0	0	0	0	0	0	0,00	-
Eskoriatza	0	0	0	0	0	0	0	0,00	-
Ezkio-Itsaso	0	0	0	0	0	0	0	0,00	-
Gabiria	0	0	0	0	0	0	0	0,00	-
Gaintza	0	0	0	0	0	0	0	0,00	-
Gaztelu	0	0	0	0	0	0	0	0,00	-
Getaria	0	0	0	0	0	0	0	0,00	-

Hernani	14	52	44	65	52	26	14	1381,44	18,53
Hernalde	0	0	0	0	0	0	0	0,00	-
Hondarribia	0	0	0	1	0	1	2	58,88	1,00
Ibarra	4	0	0	0	0	0	2	162,56	3,50
Idiazabal	0	0	0	0	0	0	0	0,00	-
Ikaztegieta	0	0	0	0	0	0	0	0,00	-
Irun	1	12	8	2	4	11	19	192,67	1,35
Irura	0	0	1	0	2	0	0	165,56	-
Itsasondo	0	0	0	0	0	1	0	137,36	-
Larraul	0	0	0	0	0	0	0	0,00	-
Lasarte-Oria	1	3	4	2	0	2	1	173,27	1,27
Lazkao	0	2	3	0	1	1	1	230,82	1,18
Leaburu	0	0	0	0	0	0	0	0,00	-
Legazpi	0	0	0	0	0	0	0	35,68	0,75
Legorreta	0	0	0	0	0	0	0	0,00	0,00
Leintz Gatzaga	0	0	0	0	0	0	0	0,00	-
Lezo	1	0	0	0	2	1	2	131,58	2,67
Lizartza	0	0	0	0	0	0	0	0,00	-
Mendaro	0	1	0	0	0	0	0	141,84	0,75
Mutiloa	0	0	0	0	0	0	0	0,00	-
Mutriku	0	0	0	1	0	0	0	18,82	0,50
Oiartzun	0	3	1	2	3	0	0	106,09	5,50
Olaberria	0	0	0	0	0	0	0	218,10	1,00
Oñati	0	1	0	1	1	0	0	43,60	0,33
Ordizia	1	2	1	0	1	0	2	148,96	0,94
Orendain	0	0	1	0	0	0	0	473,93	-
Orexa	0	0	0	0	0	0	0	0,00	-
Orio	0	0	0	0	1	1	1	81,54	0,83
Ormaiztegi	0	0	0	0	0	0	0	0,00	-
Pasaia	2	2	1	1	4	0	1	107,64	1,80
Segura	0	0	0	0	1	0	0	65,23	-
Soraluze-Placencia de las Armas	0	0	0	0	24	4	9	931,05	-
Tolosa	2	0	6	6	8	8	11	216,49	3,23
Urnieta	1	6	5	6	9	8	7	692,54	43,00
Urretxu	0	0	0	0	0	0	2	43,93	1,00
Usurbil	1	0	0	0	3	2	1	206,09	1,63
Villabona	1	0	0	0	0	1	0	84,50	1,67
Zaldibia	0	0	1	0	2	0	0	180,94	3,00
Zarautz	7	5	6	4	5	0	2	167,05	3,25
Zegama	0	0	0	0	0	0	0	0,00	-
Zerain	0	0	0	0	0	0	0	0,00	-
Zestoa	0	0	1	0	1	1	1	128,40	5,00
Zizurkil	0	0	0	0	1	1	0	65,90	-

Zumaia	2	3	6	1	4	6	3	620,74	1,36
Zumarraga	1	0	0	0	0	0	2	50,91	2,50
GIPUZKOA	63	132	165	170	247	150	146	209,03	2,34
OTROS	6	3	8	13	7	10	9		

*14 eguneko tasa 100.000 biztanleko. Tasak kalkulatzeko EUSTATen Biztanleen Udal-Erroldaren Estatistikan 2020ko urtarrilaren 1erako argitaratutako biztanleria hartzen da. / Tasa de 14 días por 100.000 habitantes. Las tasas se calculan con respecto a la población publicada por EUSTAT en la Estadística Municipal de Habitantes para el 1 de enero del 2020. https://eu.eustat.eus/bankupx/pxweb/eu/euskara/-/PX_2212_ep06b.px

** Inzidentzia tasen arrazoiak **-I(D)/I(D-7)-** gaurko 14 eguneko inzidentzia metatuaren tasa duela astebeteko 14 eguneko inzidentzia metatuaren tasarekin konparatzen du. Tasen arrazoiaren balioa 1en azpitik dagoenean inzidentzia tasak behera egin duela esan nahi du. Duela astebeteko inzidentzia tasa zero den kasuetan “-“ agertzen da. / La razón de tasas de incidencia **-I(D)/I(D-7)-** compara la tasa de incidencia acumulada en 14 días a fecha de hoy, con la tasa de incidencia acumulada en 14 días de hace una semana. En caso de que el valor de la ratio sea un valor por debajo de 1, significa que la incidencia ha disminuido. Cuando la tasa de incidencia de hace una semana es cero se indica con “-“.

+ Semaforoa 14 eguneko inzidentzia tasaren arabera 5.000 biztanletik gorako udalerrietan: berdez < 60, horiz 60-299, laranja 300-399 eta gorri >=400. / Semaforo según la tasa de incidencia acumulada en 14 días en los municipios de más de 5.000 habitantes: en verde <60, en amarillo 60-299, en naranja 300-399 y en rojo >= 400.

**PCR POSITIBO BERRIAK EUSKADIKO OSASUN EREMUETAN /
 NUEVOS POSITIVOS PCR EN LAS ZONAS DE SALUD DE EUSKADI**

Alfabetoz ordenatuta./ Ordenado alfabéticamente.

OSASUN-EREMUAK/ZONAS DE SALUD	28/06	29/06	30/06	01/07	02/07	03/07	04/07	Tasa**	I(D)/I(D-7)**
Abetxuko	0	0	0	0	0	0	0	0,00	0,00
Aranbizkarra I	1	1	1	1	1	1	0	46,34	0,78
Aranbizkarra II	0	3	0	0	1	1	1	97,26	0,92
Casco Viejo (Vitoria)	0	0	2	4	1	2	1	81,65	0,65
Gazalbide Txagorritxu	1	0	0	0	2	0	1	64,18	0,91
La Habana	0	3	1	2	1	1	2	82,98	5,00
Lakua - Arriaga	2	0	1	1	1	1	3	103,69	1,07
Lakuabizkarra	2	1	2	3	5	5	2	119,17	0,97
Llanada Alavesa	0	0	0	0	2	2	1	57,64	1,40
Montaña alavesa	0	0	0	1	1	0	0	89,77	2,00
Norte-Villarreal	0	0	0	0	0	0	0	46,48	0,67
Norte-Zuya	0	0	0	0	0	1	0	18,04	0,50
Olaguibel	1	2	1	3	6	2	0	79,00	1,29
Olarizu	1	2	0	2	3	2	0	109,02	1,00
Salburua	1	2	0	1	1	2	0	89,63	1,15
San Martín	5	7	11	2	6	4	4	174,37	1,78
Sansomendi	0	0	1	0	0	0	1	53,65	1,00
Valles Alaveses I	0	0	0	0	0	0	0	21,20	0,25
Valles Alaveses II	0	0	0	1	0	0	0	41,32	-
Zabalgana	2	0	7	4	4	5	2	191,42	1,42
Zaramaga	0	0	2	0	0	1	0	62,31	0,90
OSI ARABA	16	21	29	25	35	30	18	98,40	1,15
Rioja	1	1	0	1	0	0	1	54,73	0,60
OSI ARABAKO ERRIOXA	1	1	0	1	0	0	1	54,73	0,60
Desierto / Urban	0	0	6	0	3	1	3	246,79	1,41
La Paz	0	5	2	1	5	1	4	99,66	1,47
Lutxana	0	0	0	0	1	0	2	67,25	0,71
Rontegi	3	1	0	4	3	4	4	211,30	2,18
San Vicente	1	2	2	0	3	1	4	125,08	0,89
Sestao Kueto	3	0	0	0	0	0	2	107,56	0,85
Sestao Markonzaga	0	2	2	1	1	0	2	96,55	0,94
Zaballa C.S.	4	0	0	0	2	3	3	122,54	1,60
Zuazo	1	1	6	0	2	0	4	133,53	1,14
OSI BARAKALDO SESTAO	12	11	18	6	20	10	28	129,78	1,20
Abadiño-Elorrio-Berriz	1	4	7	10	9	7	7	219,47	2,52
Aiala	4	1	2	7	3	2	4	171,80	2,06
Amorebieta	2	0	2	1	1	3	1	75,58	0,75
Arratia	0	1	2	3	2	1	4	123,70	1,70
Arrigorriaga	4	3	8	4	2	5	2	214,97	1,89

Basauri-Ariz	3	4	4	4	0	3	3	127,81	0,85
Basauri-Kareaga	1	1	2	1	0	3	1	91,48	1,40
Bermeo	1	1	0	0	0	1	1	31,40	1,50
Durango	5	9	10	7	21	3	3	231,67	2,08
Etxebarri	2	0	5	2	3	1	1	158,01	1,70
Galdakao	0	1	2	3	3	2	3	88,78	0,80
Gernika	0	1	0	0	1	0	0	26,57	0,63
Gernikaldea	0	0	0	0	0	0	0	13,15	0,50
Lekeitio	0	0	0	0	1	3	2	59,96	-
Llodio	1	2	5	14	15	6	15	333,02	3,35
Markina - Xemein	1	0	0	0	1	1	0	61,74	1,33
Ondarroa	0	0	0	0	0	0	0	31,40	0,75
OSI BARRUALDE-GALDAKAO	25	28	49	56	62	41	47	139,59	1,63
Basurto	1	3	3	5	4	3	3	131,88	1,87
Begoña	0	1	1	0	0	3	5	176,08	0,92
Bolueta	1	3	2	4	2	0	1	195,61	1,36
Bombero Etxaniz	5	8	10	17	6	5	4	211,60	1,40
Casco Viejo (Bilbao)	0	4	1	2	5	5	4	258,54	2,13
Deusto	3	4	4	4	2	5	6	154,80	1,82
Gazteleku	1	5	3	1	4	1	3	128,87	0,96
Indautxu	1	2	5	6	1	1	5	182,44	1,26
Javier Sáenz de Buruaga	4	2	3	2	2	0	1	150,56	1,24
Karmelo	0	1	3	1	0	0	0	81,98	0,75
La Peña	0	0	2	1	2	0	1	157,06	1,07
Mina del Morro	3	0	1	2	1	2	1	224,11	0,86
Miribilla-La Merced	3	5	0	4	5	5	2	209,68	1,64
Otxarkoaga	1	0	5	3	1	1	2	176,51	1,33
Rekalde	3	1	5	3	5	3	1	127,90	1,09
San Adrián	0	3	1	4	2	2	1	198,29	1,18
San Ignacio	3	0	4	5	2	0	6	117,43	1,71
Santutxu-Solokoetxe	1	3	3	6	2	0	1	165,79	1,50
Txurdinaga	0	1	4	3	0	4	0	122,88	1,20
Zorroza	0	2	2	1	5	0	2	109,62	2,00
Zurbaran	1	0	0	1	1	2	2	104,12	0,91
OSI BILBAO-BASURTO	31	48	62	75	52	42	51	161,36	1,31
Abanto-Muskiz	0	2	1	1	0	1	1	76,47	0,81
Balmaseda	1	2	0	4	6	2	5	204,22	4,80
Buenavista	2	3	2	1	2	1	1	144,67	1,90
Güeñes	1	3	3	1	1	0	3	231,45	0,90
Ortuella	0	2	1	0	3	2	3	177,03	1,25
Portugalete - Centro	0	0	2	3	7	9	3	213,32	1,50
Portugalete-Repelega	1	0	3	4	5	4	1	146,39	1,32
Santurtzi-Centro-Mamariga	0	2	3	5	4	6	2	142,42	1,86

Santurtzi Kabiezes	0	2	4	1	6	0	4	97,18	1,32
Trapagaran	2	2	0	0	2	2	2	100,65	1,33
Zalla	0	2	0	2	1	2	3	187,39	0,96
OSI EZKERRALDEA ENKARTERRI CRUCES	7	20	19	22	37	29	28	147,33	1,37
Alango	1	5	3	5	4	2	3	182,97	0,97
Algorta	3	7	6	5	6	6	6	190,00	1,70
Astrabudua	0	0	1	1	0	2	0	47,71	0,28
Erandio	1	1	5	2	0	3	1	113,50	2,67
Gorliz - Plentzia	2	3	3	1	3	3	0	278,69	1,55
Las Arenas	5	5	5	5	2	1	4	144,11	1,00
Leioa	0	2	1	2	3	2	2	76,00	1,36
Mungia	1	6	6	6	10	5	4	222,14	1,71
Sopela	0	4	1	5	1	4	6	182,06	0,98
Txorierrri	1	3	1	2	1	7	8	137,40	3,71
OSI URIBE	14	36	32	34	30	35	34	161,10	1,30
Arrasate	3	2	2	2	8	1	2	87,56	2,75
Bergara	0	1	4	5	6	4	1	127,04	2,88
Oñati	0	1	0	1	1	0	0	42,43	0,33
Valle de Leniz	0	0	1	3	0	0	0	52,45	1,50
OSI ALTO DEBA	3	4	7	11	15	5	3	84,27	1,60
Dumboa	0	6	4	0	2	2	7	145,76	1,57
Hondarribia	0	0	0	1	0	1	2	55,92	0,91
Irun - Centro	1	5	4	2	4	9	12	193,47	1,28
OSI BIDASOA	1	11	8	3	6	12	21	148,29	1,32
Deba	0	2	0	1	0	3	0	121,14	1,44
Eibar	0	1	1	1	2	0	2	71,82	1,56
Elgoibar	0	2	3	0	28	5	10	296,98	6,00
Ermua	0	0	3	2	3	1	0	69,61	2,40
Torrekua	0	1	2	1	0	0	1	71,43	1,17
OSI DEBABARRENA	0	6	9	5	33	9	13	132,54	2,63
Aiete	2	0	4	5	3	8	3	280,76	3,50
Alza-Roteta	0	3	5	3	5	1	2	158,20	1,72
Amara Berri	2	1	8	4	12	8	3	166,14	2,08
Amara Centro	0	2	3	3	0	10	0	220,35	2,50
Beraun - Errenteria	2	3	1	0	0	1	1	72,31	3,67
Bidebieta	0	0	0	0	0	1	0	97,13	1,00
Egia	1	3	2	0	3	2	4	162,32	2,00
Gros	3	9	1	9	10	5	8	256,65	2,30
Hernani - Urnieta - Astigarraga	16	59	53	77	75	36	26	1032,27	14,32
Intxaurrondo	3	1	5	1	8	4	3	324,22	2,47
Iztietia - Errenteria	1	3	4	3	8	2	1	118,76	2,82
Lasarte - Usurbil	2	3	4	3	5	4	2	176,75	1,47
Lezo-San Juan	1	0	1	0	2	1	1	105,41	2,25

Loiola	1	1	3	3	2	0	1	272,55	1,82
Oiartzun	0	3	1	2	3	0	0	104,34	5,50
Ondarreta	2	1	12	11	13	7	8	317,94	1,81
Parte Vieja	1	0	4	4	4	1	3	209,54	2,42
Pasai Antxo	0	0	0	1	1	2	0	74,27	5,00
Pasajes San Pedro	3	2	1	0	4	0	1	150,62	1,78
Zarautz – Orio - Aia	7	3	6	5	6	2	3	138,91	2,50
Zumaia - Zestoa - Getaria	2	3	7	1	6	7	4	380,70	1,46
OSI DONOSTIALDEA	49	100	125	135	170	102	74	272,21	2,89
Azkoitia	0	0	0	1	0	2	1	33,34	0,80
Azpeitia	1	2	3	3	7	5	2	239,59	1,18
Beasain	0	1	0	3	3	4	6	92,67	2,33
Lazkao	0	2	3	0	1	1	1	174,97	1,00
Legazpi	0	0	0	0	0	0	0	34,27	0,75
Ordizia	1	2	2	0	3	1	2	134,36	1,19
Zumarraga	1	0	0	0	0	0	4	43,05	1,60
OSI GOIERRI-ALTO UROLA	3	7	8	7	14	13	16	108,48	1,25
Alegia	0	0	2	1	1	0	0	89,35	1,00
Andoain	0	1	3	4	2	0	1	104,03	2,67
Ibarra	5	0	0	0	1	0	2	114,78	2,25
Tolosa	2	0	6	6	9	8	11	206,54	3,31
Villabona	0	1	1	0	1	3	5	118,98	2,38
OSI TOLOSALDEA	7	2	12	11	14	11	19	139,38	2,51
Otros	5	8	10	15	10	12	14		

*14 eguneko tasa 100.000 biztanleko/ Tasa de 14 días por 100.000 habitantes.

** Inzidentzia tasen arrazoiak **-I(D)/I(D-7)-** gaurko 14 eguneko inzidentzia metatuaren tasa duela astebeteko 14 eguneko inzidentzia metatuaren tasarekin konparatzen du. Tasen arrazoiaren balioa 1en azpitik dagoenean inzidentzia tasak behera egin duela esan nahi du. Duela astebeteko inzidentzia tasa zero den kasuetan “-” agertzen da. / La razón de tasas de incidencia **-I(D)/I(D-7)-** compara la tasa de incidencia acumulada en 14 días a fecha de hoy, con la incidencia acumulada en 14 días de hace una semana. En caso de que el valor de la ratio sea un valor por debajo de 1, significa que la incidencia ha disminuido. Cuando la tasa de incidencia de hace una semana es cero se indica con “-”.

* Semaforoa 14 eguneko inzidentzia tasaren arabera: berdez < 60, horiz 60-299, laranja 300-399 eta gorri >=400. / Semaforo según la tasa de incidencia acumulada en 14 días: en verde <60, en amarillo 60-299, en naranja 300-399 y en rojo >= 400.